Harroch Real Estate Monaco
2, rue de la Turbie
98000 Monaco
Тел : +377 97 97 31 08
Факс : +377 97 97 31 09
info@harrochrealestate.com
www.harrochrealestate.com

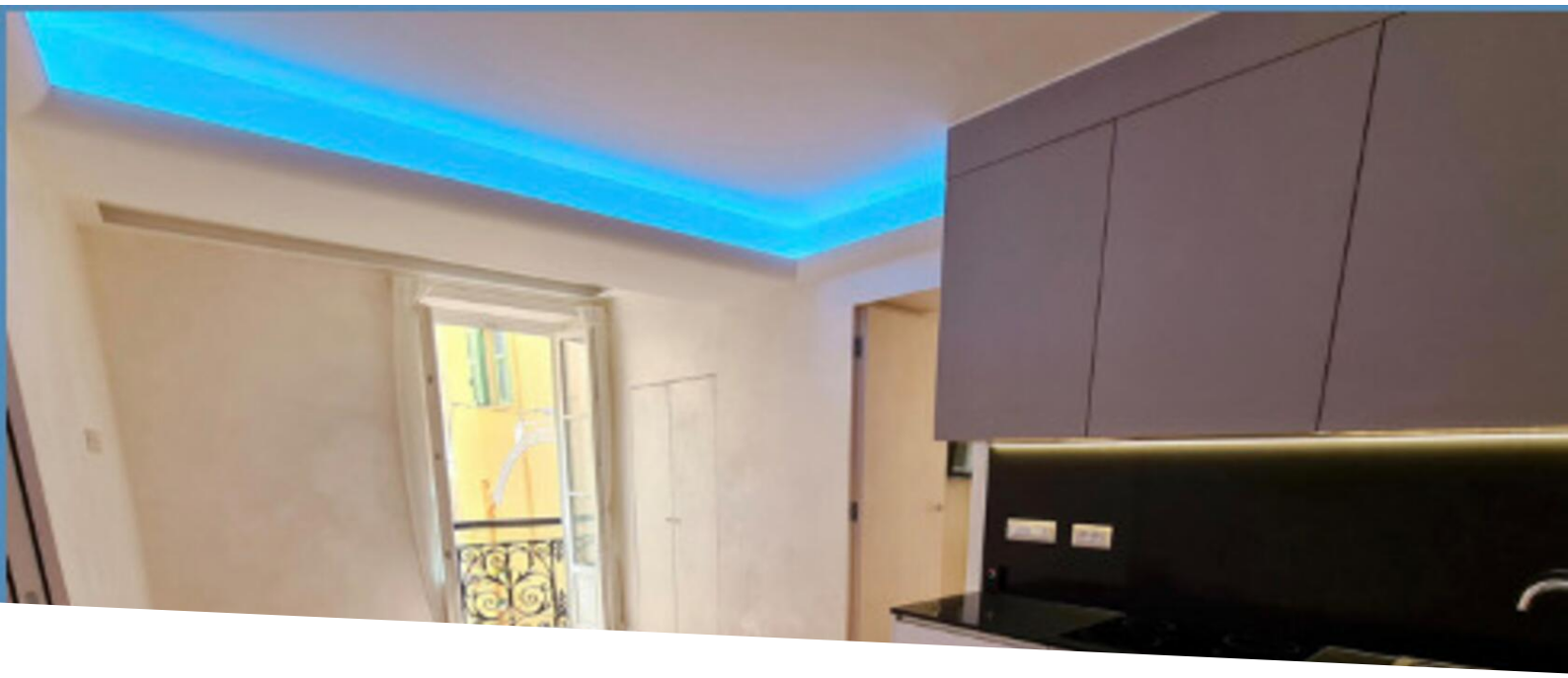

Продажа

3 100 000 €

Тип объекта **Квартира**	*Кол-во комнат* **3 комнаты**	*Район* **Monaco-Ville**	*Город* **Монако**
Страна **Монако**	*Жилая площадь* **80 m²**	*Спальни* **2**	*Salles de bains* **2**
Подвал **1**	*Этаж* **1**	*Состояние* **С ремонтом**	*Lois* **1235**
Код. **HV5523**			

Ce document ne fait partie d'aucune offre ou contrat. Toutes mesures, surfaces et distances sont approximatives. Le descriptif et les plans ne sont donnés qu'à titre indicatif et leur exactitude n'est pas garantie. Les photographies ne montrent que certaines parties de la propriété. L'offre est valable sauf en cas de vente, retrait de vente, changement de prix ou d'autres conditions, sans préalable.

Harroch Real Estate Monaco
Тел : +377 97 97 31 08
Факс : +377 97 97 31 09
info@harrochrealestate.com
www.harrochrealestate.com

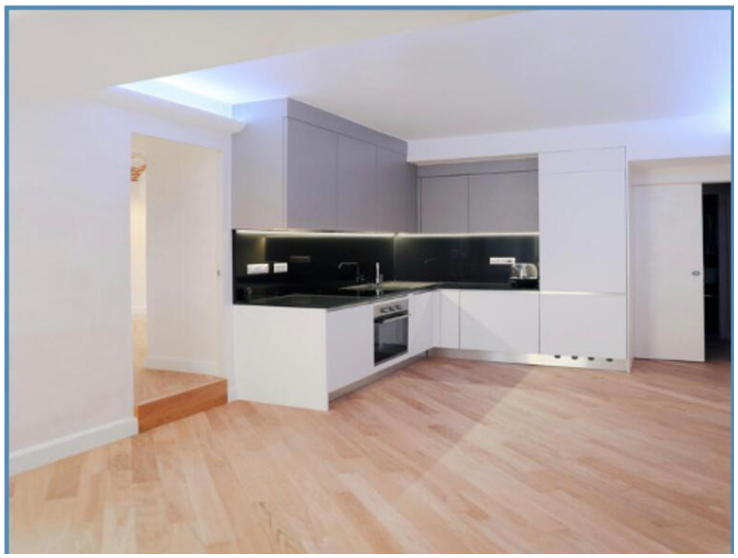

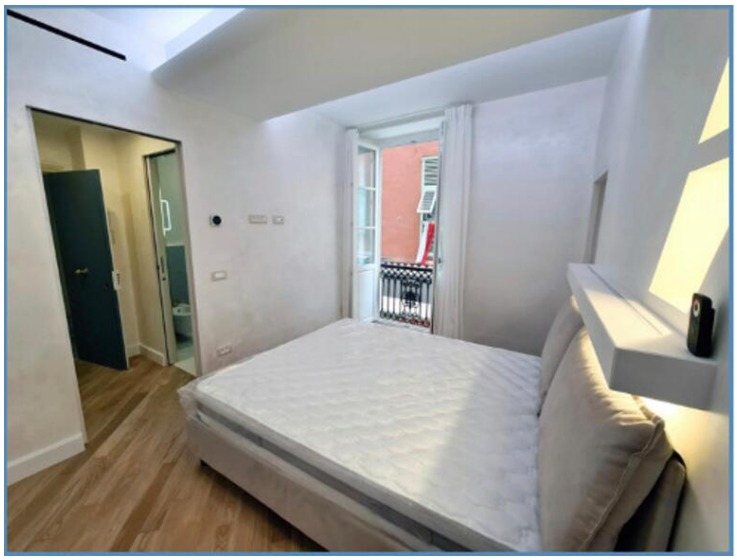

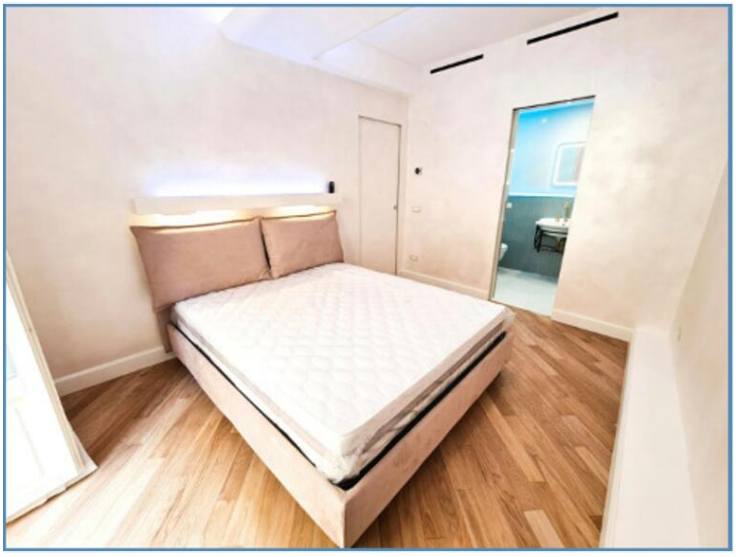

Ce document ne fait partie d'aucune offre ou contrat. Toutes mesures, surfaces et distances sont approximatives. Le descriptif et les plans ne sont donnés qu'à titre indicatif et leur exactitude n'est pas garantie. Les photographies ne montrent que certaines parties de la propriété. L'offre est valable sauf en cas de vente, retrait de vente, changement de prix ou d'autres conditions, sans préalable.

Harroch Real Estate Monaco
Тел : +377 97 97 31 08
Факс : +377 97 97 31 09
info@harrochrealestate.com
www.harrochrealestate.com

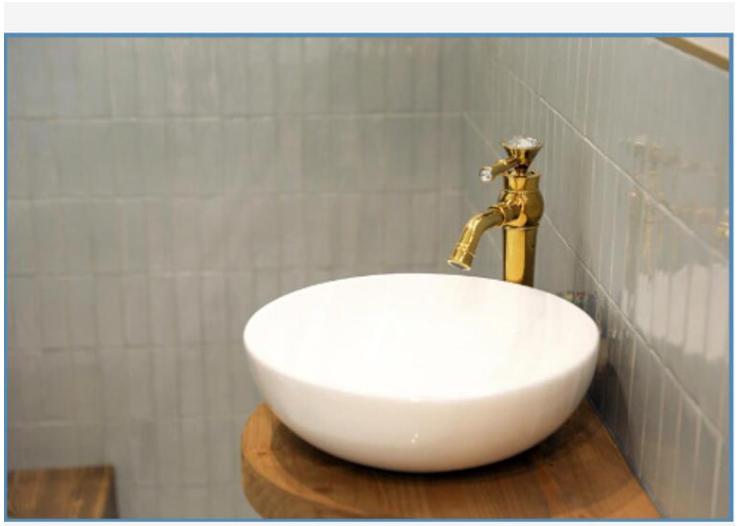

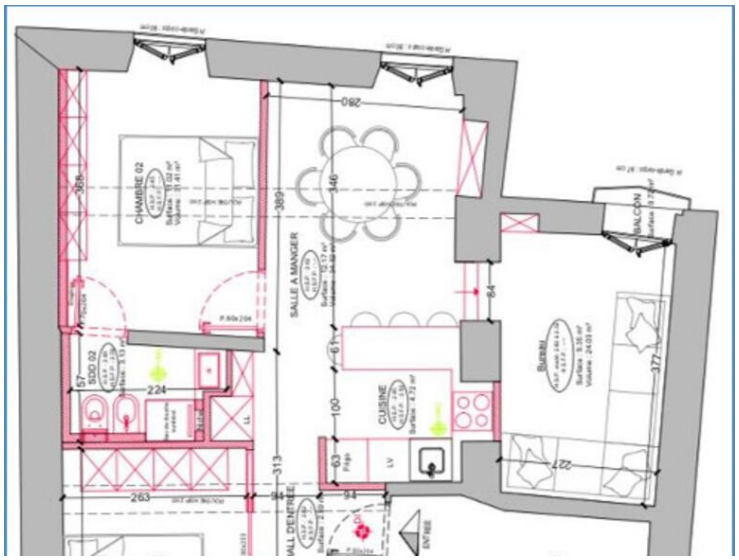

Ce document ne fait partie d'aucune offre ou contrat. Toutes mesures, surfaces et distances sont approximatives. Le descriptif et les plans ne sont donnés qu'à titre indicatif et leur exactitude n'est pas garantie. Les photographies ne montrent que certaines parties de la propriété. L'offre est valable sauf en cas de vente, retrait de vente, changement de prix ou d'autres conditions, sans préalable.

Harroch Real Estate Monaco
Тел : +377 97 97 31 08
Факс : +377 97 97 31 09
info@harrochrealestate.com
www.harrochrealestate.com

Ce document ne fait partie d'aucune offre ou contrat. Toutes mesures, surfaces et distances sont approximatives. Le descriptif et les plans ne sont donnés qu'à titre indicatif et leur exactitude n'est pas garantie. Les photographies ne montrent que certaines parties de la propriété. L'offre est valable sauf en cas de vente, retrait de vente, changement de prix ou d'autres conditions, sans préalable.