G2 immobilier
6, Rue Suffren Reymond
98000 Monaco
Тел : +377 99 90 40 57
contact@g2immobilier.com
www.g2immobilier.com/fr

ВЕЛИКОЛЕПНЫЙ УНИКАЛЬНЫЙ ДОМ В ДЕРЕВНЕ РОКЕБРЮН

Продажа

3 350 000 €

Тип объекта **Вилла**	*Кол-во комнат* **6**
Город **Roquebrune-Cap-Martin**	*Страна* **Франция**
Жилая площадь **270 m²**	*Площадь террасы* **30 m²**
Общая площадь **300 m²**	*Спальни* **4**
Salles de bains **4**	*Парковочные места* **2**
Этаж **2**	*Состояние* **Prestations luxueuses**
Meublé **Да**	*Код.* **G2VILLARCM**

Дом с ремонтом и с большим вкусом в деревне Рокбрюн, Кап-Мартен, с видом на море и княжество

УНИКАЛЬНАЯ недвижимость, построенная в 19 веке, с прекрасным панорамным видом на море на Кап-Мартен в Монако. Дом имеет престижный шарм, полностью отремонтированный, площадью 235 м², расположенный на 4 уровнях, куда можно подняться на частном лифте или по лестнице. Он состоит из 10 номеров с кондиционерами, включая 4 спальни, 4 ванные комнаты .
Редкие 2 частных парковочных места

Ce document ne fait partie d'aucune offre ou contrat. Toutes mesures, surfaces et distances sont approximatives. Le descriptif et les plans ne sont donnés qu'à titre indicatif et leur exactitude n'est pas garantie. Les photographies ne montrent que certaines parties de la propriété. L'offre est valable sauf en cas de vente, retrait de vente, changement de prix ou d'autres conditions, sans préalable.

Ce document ne fait partie d'aucune offre ou contrat. Toutes mesures, surfaces et distances sont approximatives. Le descriptif et les plans ne sont donnés qu'à titre indicatif et leur exactitude n'est pas garantie. Les photographies ne montrent que certaines parties de la propriété. L'offre est valable sauf en cas de vente, retrait de vente, changement de prix ou d'autres conditions, sans préalable.

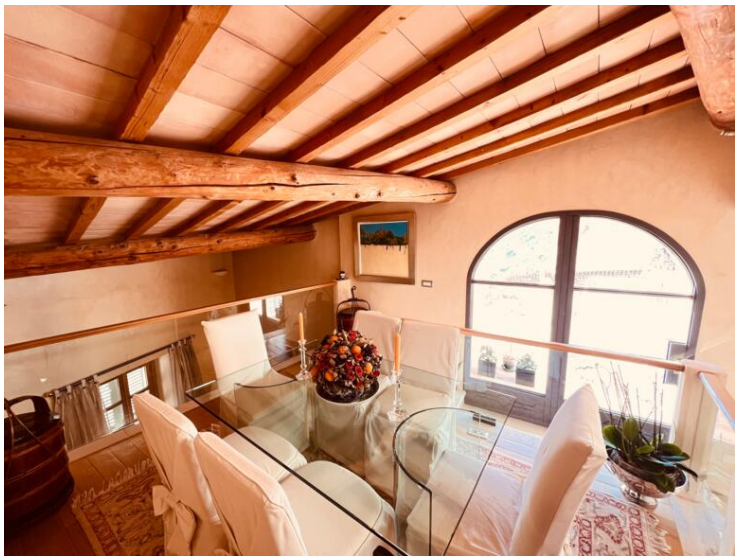

Ce document ne fait partie d'aucune offre ou contrat. Toutes mesures, surfaces et distances sont approximatives. Le descriptif et les plans ne sont donnés qu'à titre indicatif et leur exactitude n'est pas garantie. Les photographies ne montrent que certaines parties de la propriété. L'offre est valable sauf en cas de vente, retrait de vente, changement de prix ou d'autres conditions, sans préalable.

G2 immobilier
Тел : +377 99 90 40 57
contact@g2immobilier.com
www.g2immobilier.com/fr

Diagnostique de Performances Énergétiques

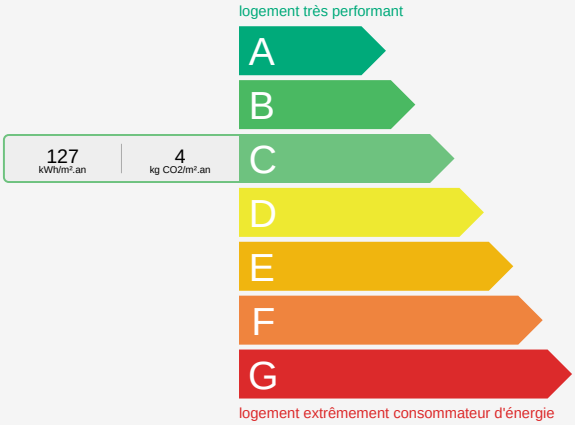

Ce document ne fait partie d'aucune offre ou contrat. Toutes mesures, surfaces et distances sont approximatives. Le descriptif et les plans ne sont donnés qu'à titre indicatif et leur exactitude n'est pas garantie. Les photographies ne montrent que certaines parties de la propriété. L'offre est valable sauf en cas de vente, retrait de vente, changement de prix ou d'autres conditions, sans préalable.