LIFE PROPERTIES
9 Avenue des Papalins, Monaco
98000 Monaco
Тел : +377 97 98 33 61
direction@lifeproperties.mc
www.lifeproperties.mc

Продажа

4 725 000 €

Тип объекта **Квартира**	*Кол-во комнат* **3 комнаты**	*Здание* **Le Petrel**	*Район* **Port**
Общая площадь **95 m²**	*Спальни* **2**	*Salles de bains* **2**	*Этаж* **1**
Состояние **Très bon état**	*Свободна с* **Libre**	*Код.* **LP-P1**	

MonteCarlo-RealEstate.com

Код. : LP-P1

Ce document ne fait partie d'aucune offre ou contrat. Toutes mesures, surfaces et distances sont approximatives. Le descriptif et les plans ne sont donnés qu'à titre indicatif et leur exactitude n'est pas garantie. Les photographies ne montrent que certaines parties de la propriété. L'offre est valable sauf en cas de vente, retrait de vente, changement de prix ou d'autres conditions, sans préalable.

LIFE PROPERTIES
Тел : +377 97 98 33 61
direction@lifeproperties.mc
www.lifeproperties.mc

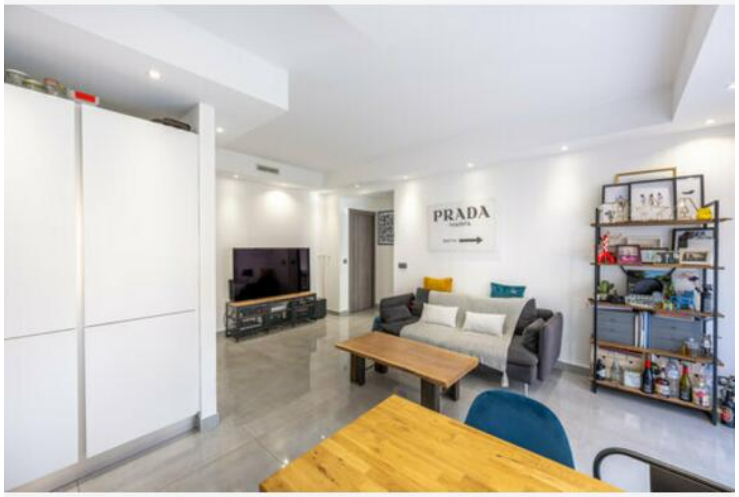

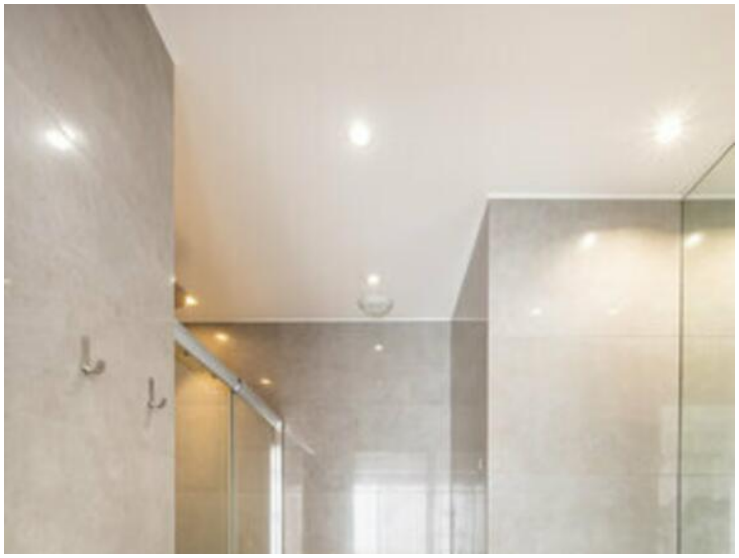

Ce document ne fait partie d'aucune offre ou contrat. Toutes mesures, surfaces et distances sont approximatives. Le descriptif et les plans ne sont donnés qu'à titre indicatif et leur exactitude n'est pas garantie. Les photographies ne montrent que certaines parties de la propriété. L'offre est valable sauf en cas de vente, retrait de vente, changement de prix ou d'autres conditions, sans préalable.

LIFE PROPERTIES
Тел : +377 97 98 33 61
direction@lifeproperties.mc
www.lifeproperties.mc

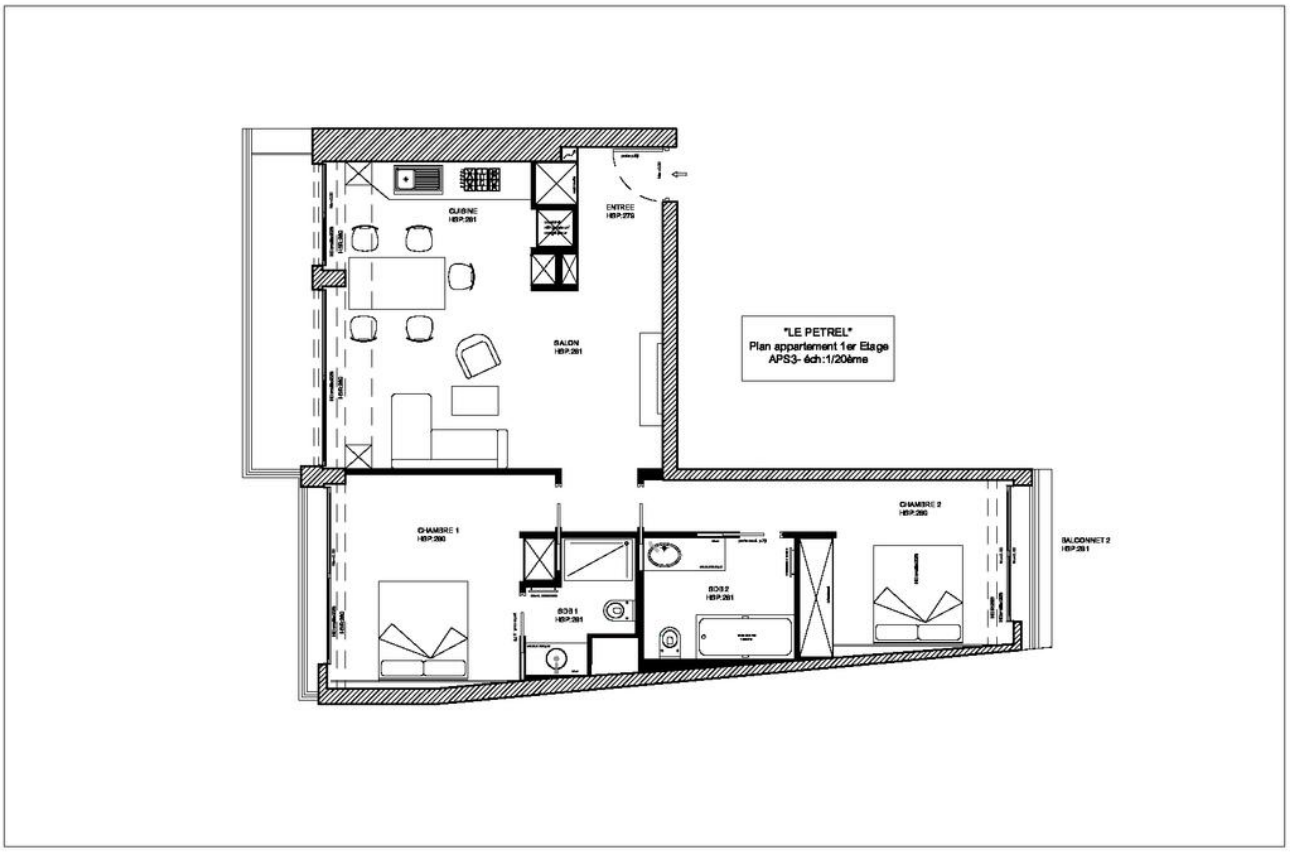

Ce document ne fait partie d'aucune offre ou contrat. Toutes mesures, surfaces et distances sont approximatives. Le descriptif et les plans ne sont donnés qu'à titre indicatif et leur exactitude n'est pas garantie. Les photographies ne montrent que certaines parties de la propriété. L'offre est valable sauf en cas de vente, retrait de vente, changement de prix ou d'autres conditions, sans préalable.