BLS Real Estate
20, Boulevard de Suisse
98000 Monaco
Тел : +377 99 99 17 11
contact@bls-realestate.mc
www.bls-realestate.mc

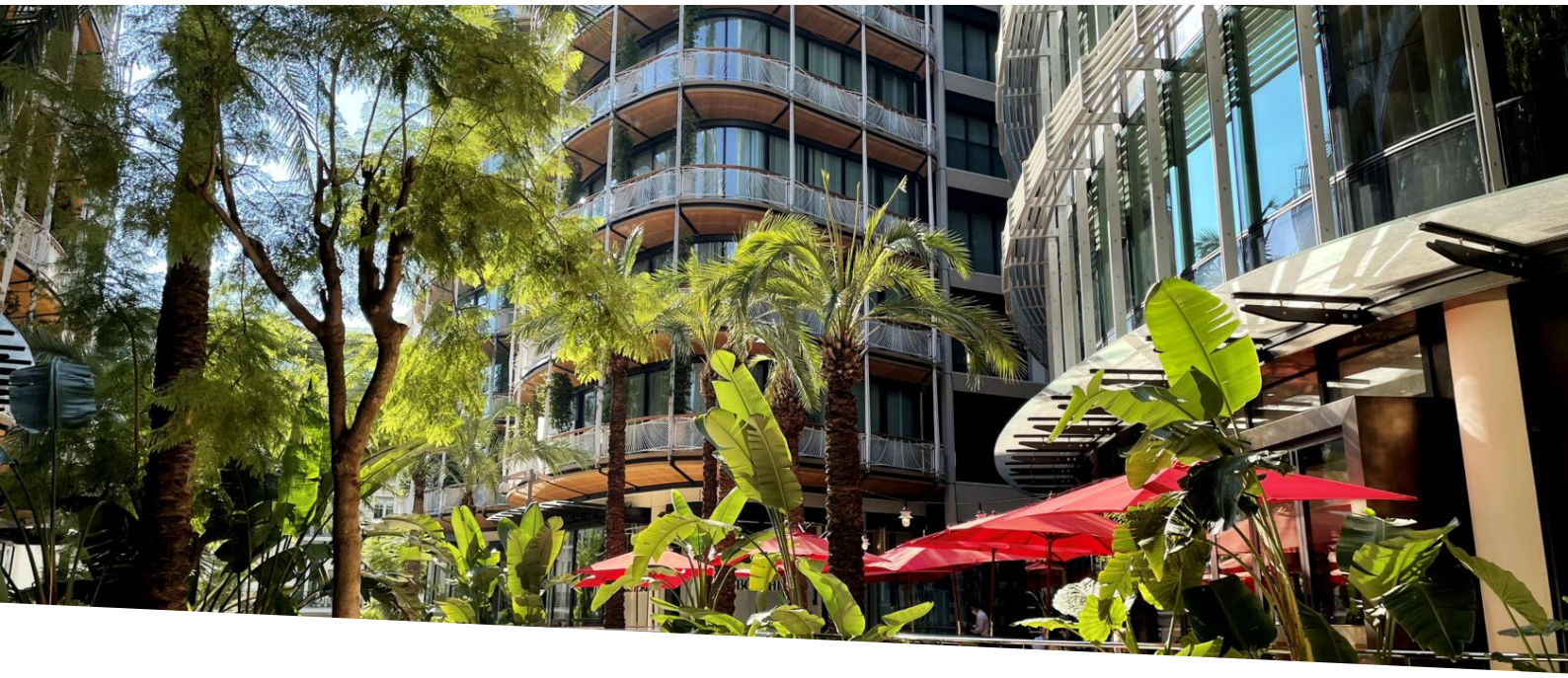

230 000 € / месяц
(Включая коммунальные расходы)

Аренда

Тип объекта **Квартира**	*Кол-во комнат* **6**	*Здание* **One Monte-Carlo**	*Район* **Carré d'Or**
Жилая площадь **600 m²**	*Площадь террасы* **318 m²**	*Общая площадь* **918 m²**	*Спальни* **5**
Salles de bains **4**	*Парковочные места* **4**	*Подвал* **1**	*Этаж* **5ème, 6ème & 7ème**
Состояние **Новый**	*Код.* **L2153**		

Ce document ne fait partie d'aucune offre ou contrat. Toutes mesures, surfaces et distances sont approximatives. Le descriptif et les plans ne sont donnés qu'à titre indicatif et leur exactitude n'est pas garantie. Les photographies ne montrent que certaines parties de la propriété. L'offre est valable sauf en cas de vente, retrait de vente, changement de prix ou d'autres conditions, sans préalable.

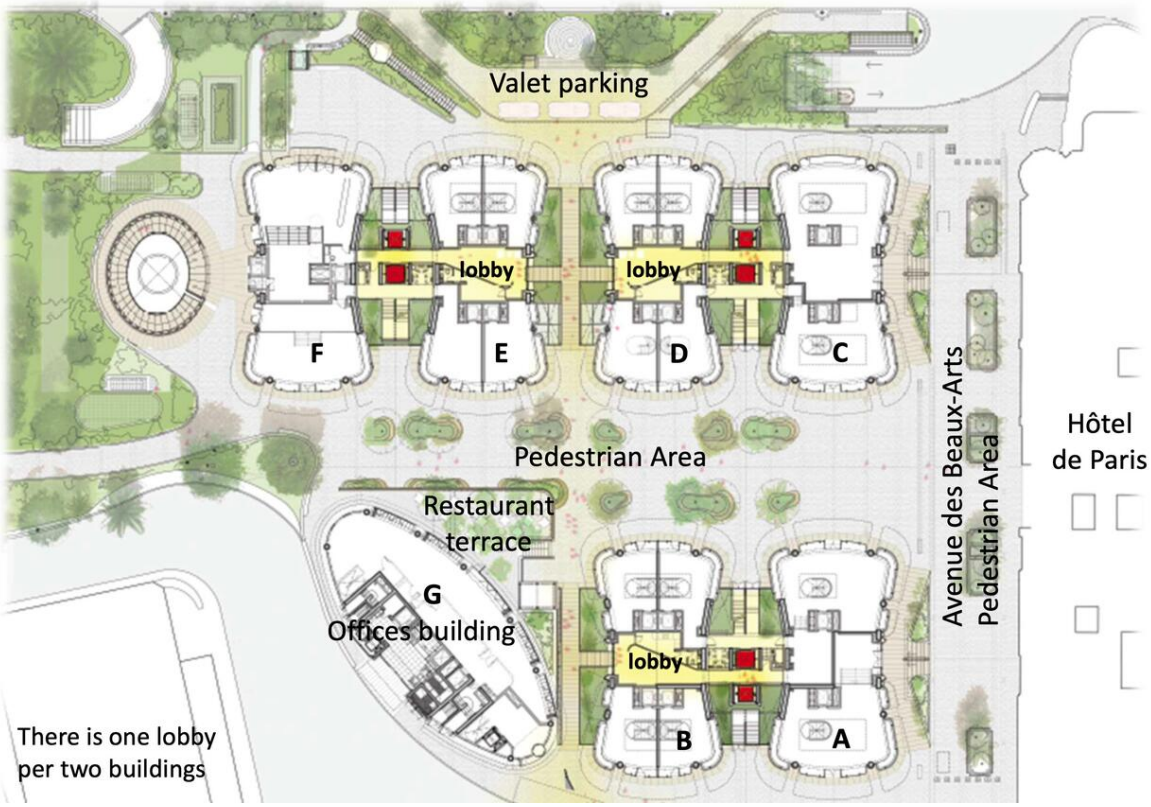

Ce document ne fait partie d'aucune offre ou contrat. Toutes mesures, surfaces et distances sont approximatives. Le descriptif et les plans ne sont donnés qu'à titre indicatif et leur exactitude n'est pas garantie. Les photographies ne montrent que certaines parties de la propriété. L'offre est valable sauf en cas de vente, retrait de vente, changement de prix ou d'autres conditions, sans préalable.

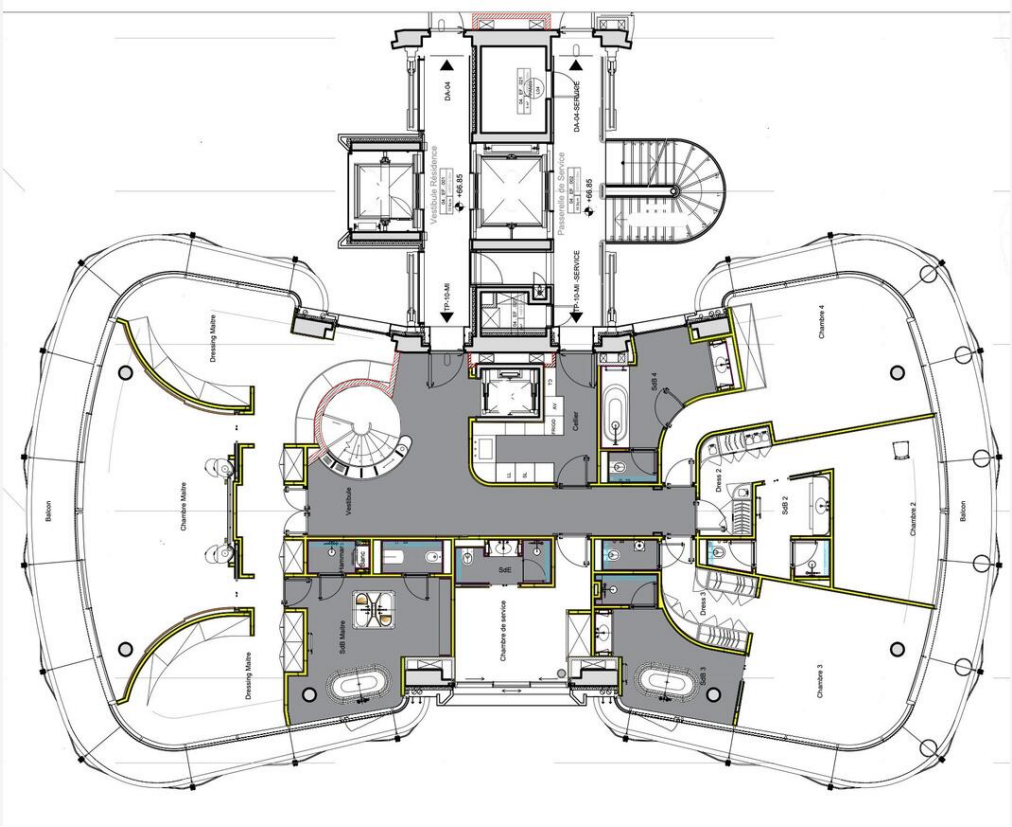

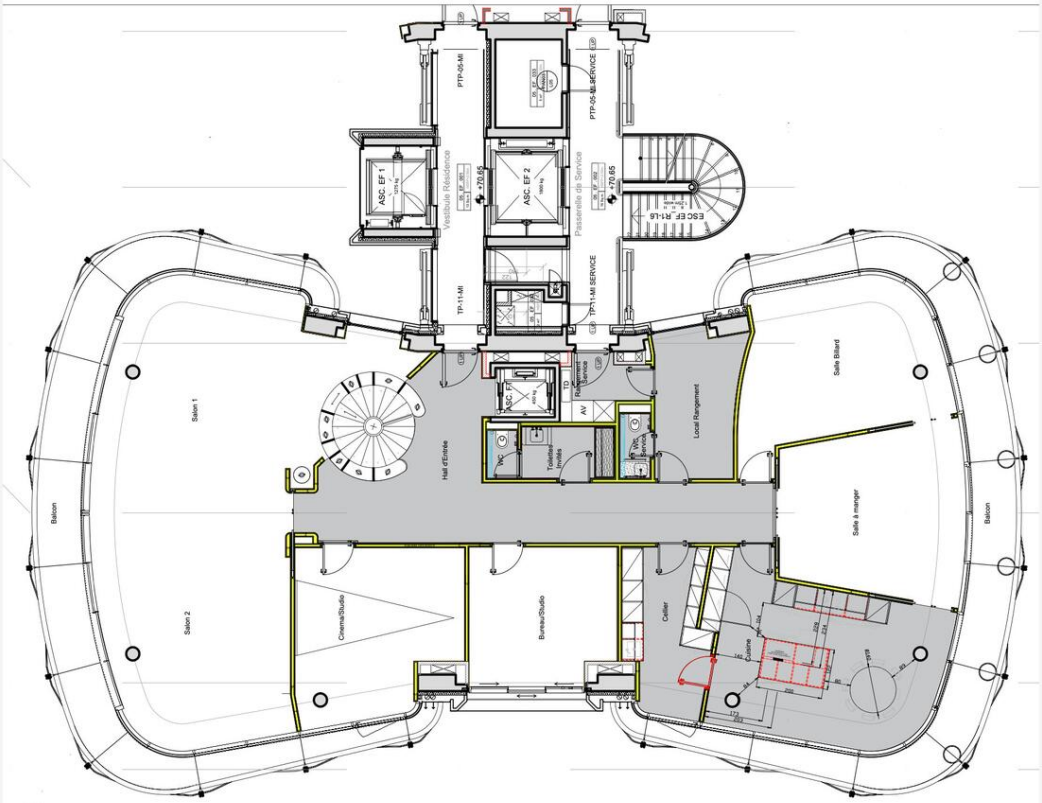

Ce document ne fait partie d'aucune offre ou contrat. Toutes mesures, surfaces et distances sont approximatives. Le descriptif et les plans ne sont donnés qu'à titre indicatif et leur exactitude n'est pas garantie. Les photographies ne montrent que certaines parties de la propriété. L'offre est valable sauf en cas de vente, retrait de vente, changement de prix ou d'autres conditions, sans préalable.

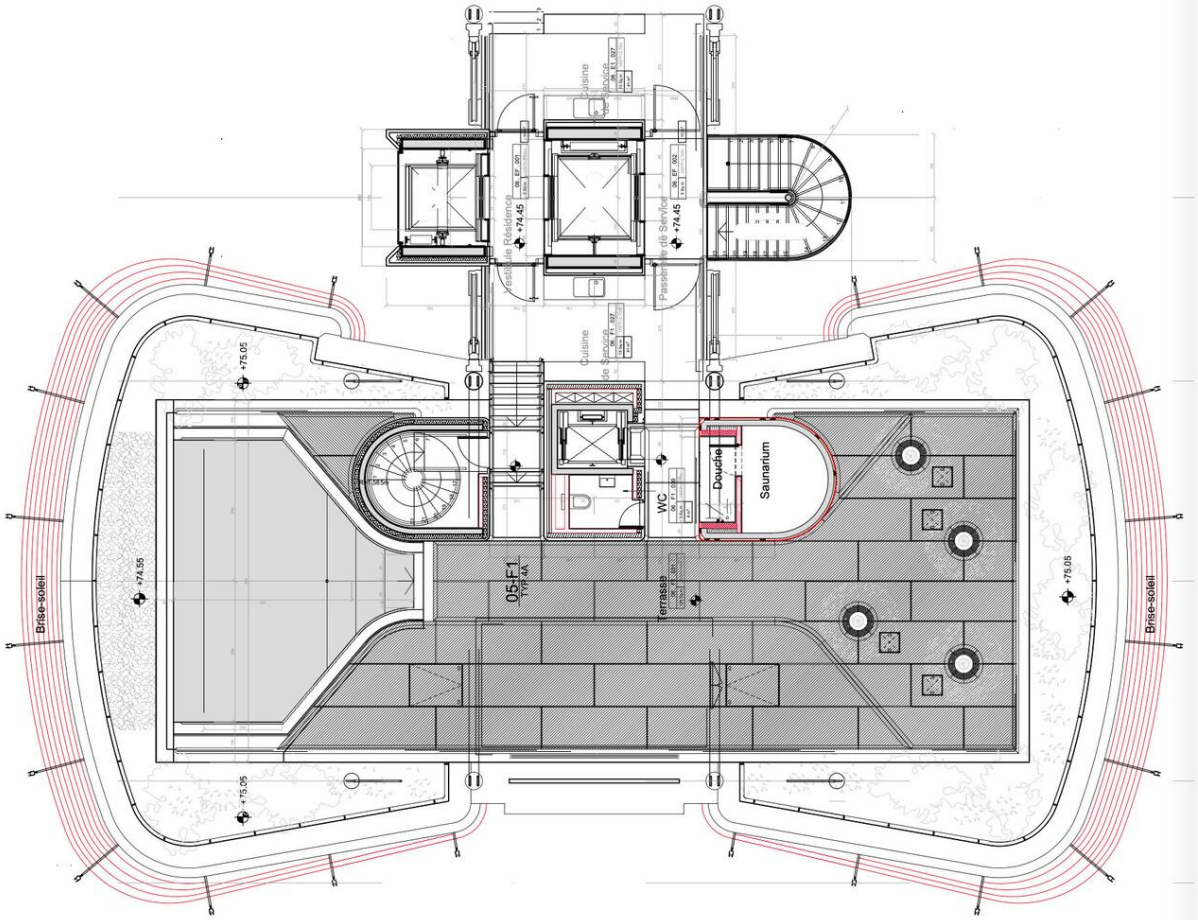

Ce document ne fait partie d'aucune offre ou contrat. Toutes mesures, surfaces et distances sont approximatives. Le descriptif et les plans ne sont donnés qu'à titre indicatif et leur exactitude n'est pas garantie. Les photographies ne montrent que certaines parties de la propriété. L'offre est valable sauf en cas de vente, retrait de vente, changement de prix ou d'autres conditions, sans préalable.