A.I.B.B. Real Estate
4 Rue R.P. Louis Frolla
98000 Monaco
Тел : +377 93 30 85 85
info@aibb.mc

Продажа — Ко-Эксклюзив — 1 790 000 €

Тип объекта **Квартира**	*Кол-во комнат* **2 комнаты**	*Район* **Condamine**	*Город* **Монако**
Страна **Монако**	*Жилая площадь* **63,20 m²**	*Площадь террасы* **3,90 m²**	*Общая площадь* **67,10 m²**
Спальня **1**	*Salle de bains* **1**	*Этаж* **1**	*Состояние* **Требуется ремонт**
Lois **Loi 1291**	*Код.* **SB - 2 P ss loi JOSEPH BRESSAN**		

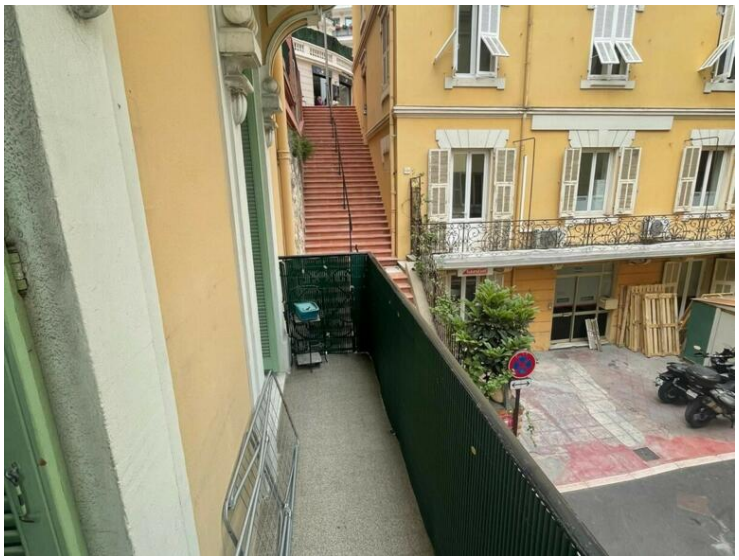

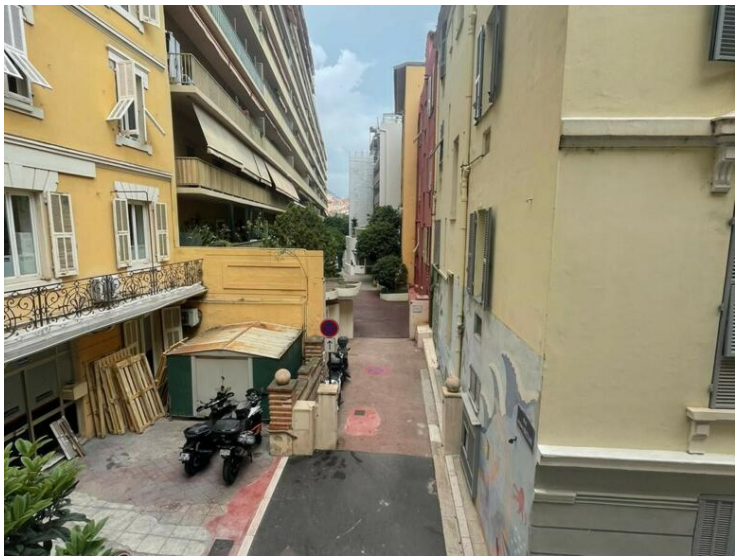

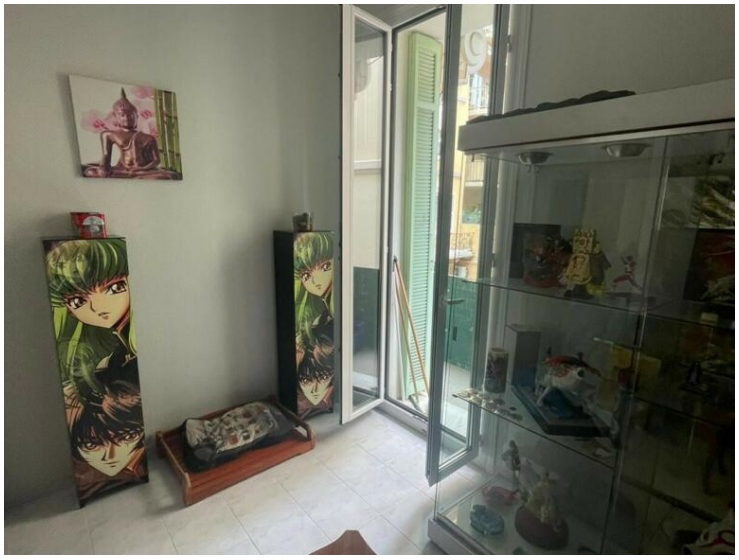

MonteCarlo-RealEstate.com

Код. : SB - 2 P ss loi JOSEPH BRESSAN

Ce document ne fait partie d'aucune offre ou contrat. Toutes mesures, surfaces et distances sont approximatives. Le descriptif et les plans ne sont donnés qu'à titre indicatif et leur exactitude n'est pas garantie. Les photographies ne montrent que certaines parties de la propriété. L'offre est valable sauf en cas de vente, retrait de vente, changement de prix ou d'autres conditions, sans préalable.

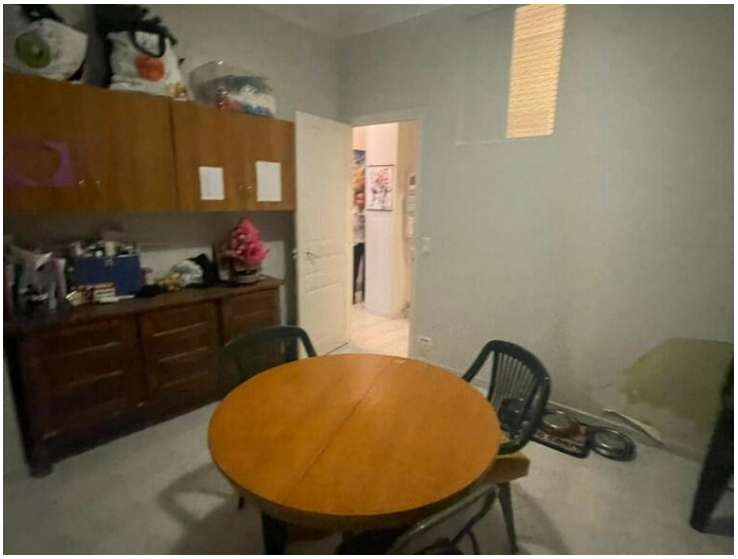

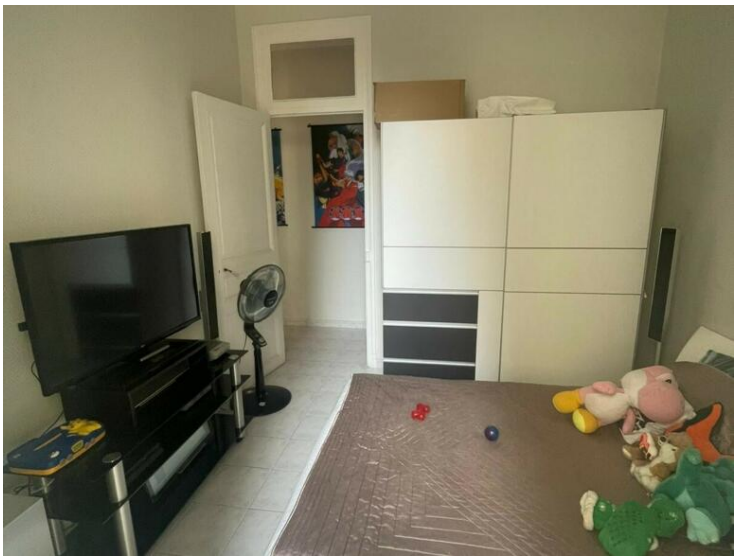

Ce document ne fait partie d'aucune offre ou contrat. Toutes mesures, surfaces et distances sont approximatives. Le descriptif et les plans ne sont donnés qu'à titre indicatif et leur exactitude n'est pas garantie. Les photographies ne montrent que certaines parties de la propriété. L'offre est valable sauf en cas de vente, retrait de vente, changement de prix ou d'autres conditions, sans préalable.

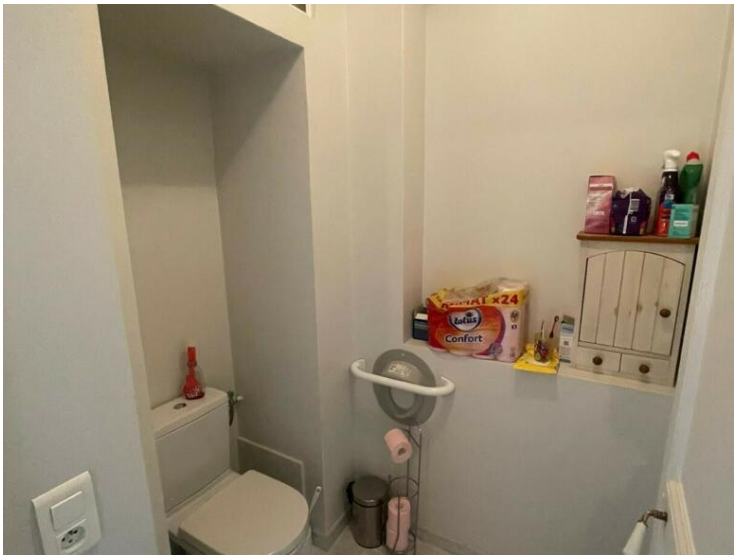

Ce document ne fait partie d'aucune offre ou contrat. Toutes mesures, surfaces et distances sont approximatives. Le descriptif et les plans ne sont donnés qu'à titre indicatif et leur exactitude n'est pas garantie. Les photographies ne montrent que certaines parties de la propriété. L'offre est valable sauf en cas de vente, retrait de vente, changement de prix ou d'autres conditions, sans préalable.

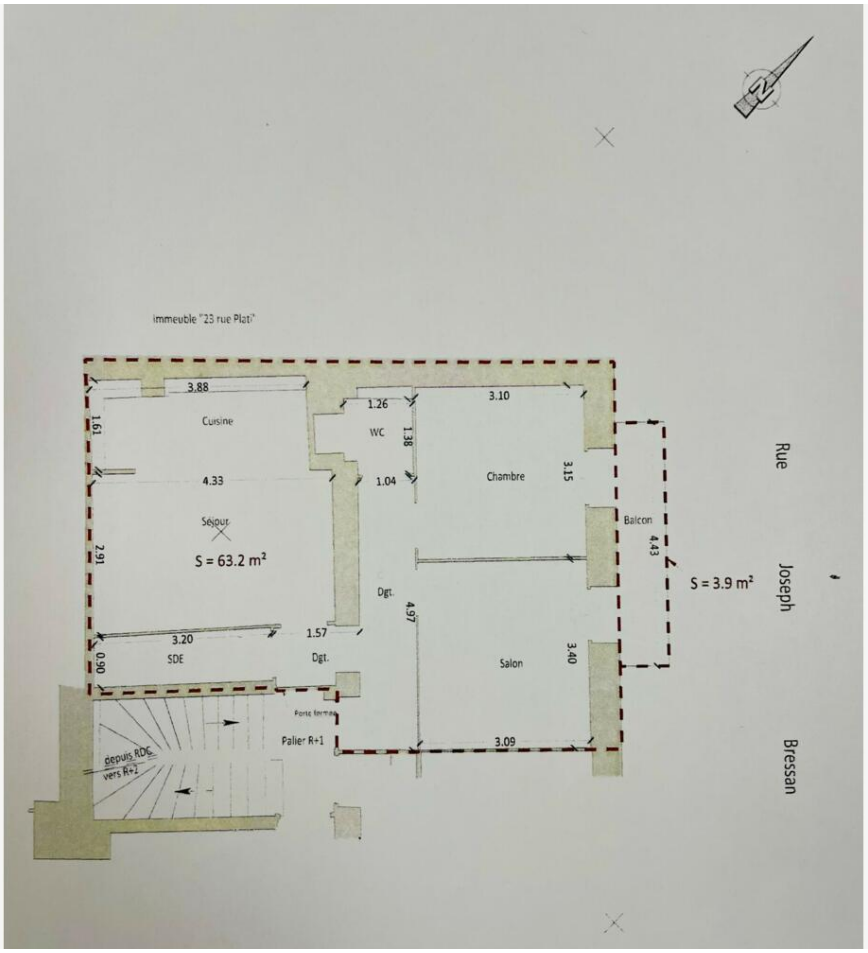

Ce document ne fait partie d'aucune offre ou contrat. Toutes mesures, surfaces et distances sont approximatives. Le descriptif et les plans ne sont donnés qu'à titre indicatif et leur exactitude n'est pas garantie. Les photographies ne montrent que certaines parties de la propriété. L'offre est valable sauf en cas de vente, retrait de vente, changement de prix ou d'autres conditions, sans préalable.