CM MONACO REAL ESTATE
3 Avenue Saint-Laurent
MC 98000 MONACO
Тел : +377 99 90 80 59
info@cm-monaco.com
www.cm-monaco.com

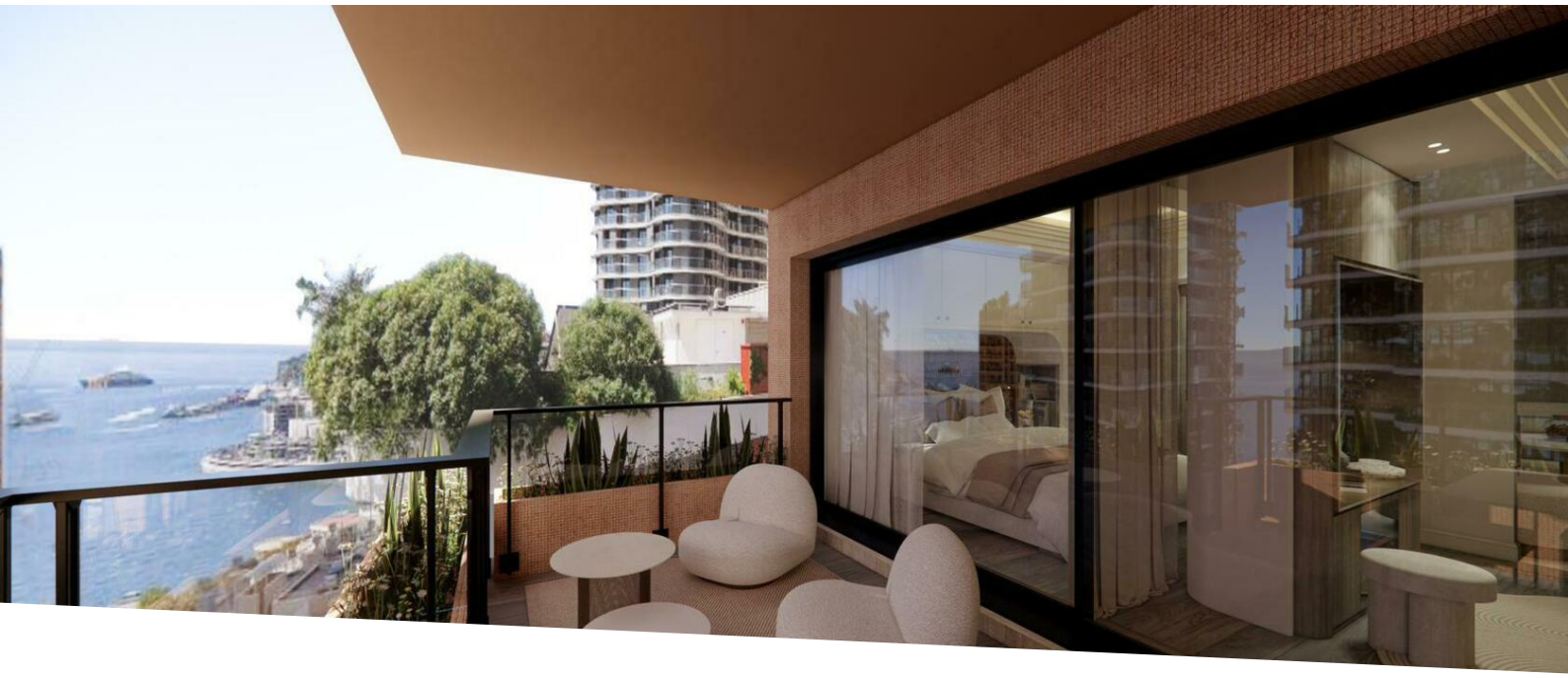

Продажа — Эксклюзив — 3 400 000 €

Тип объекта **Квартира**	*Кол-во комнат* **1-комнатная квартира**	*Здание* **Parc Saint Roman**	*Район* **La Rousse - Saint Roman**
Жилая площадь **42 m²**	*Площадь террасы* **17 m²**	*Общая площадь* **59 m²**	*Спальня* **1**
Salle de bains **1**	*Парковочное место* **1**	*Подвал* **1**	*Коммунальные услуги в год* **9 000 €**
Состояние **С ремонтом**	*Meublé* **Да**	*Смешанное назначение* **Да**	*Код.* **VP08**

Ce document ne fait partie d'aucune offre ou contrat. Toutes mesures, surfaces et distances sont approximatives. Le descriptif et les plans ne sont donnés qu'à titre indicatif et leur exactitude n'est pas garantie. Les photographies ne montrent que certaines parties de la propriété. L'offre est valable sauf en cas de vente, retrait de vente, changement de prix ou d'autres conditions, sans préalable.

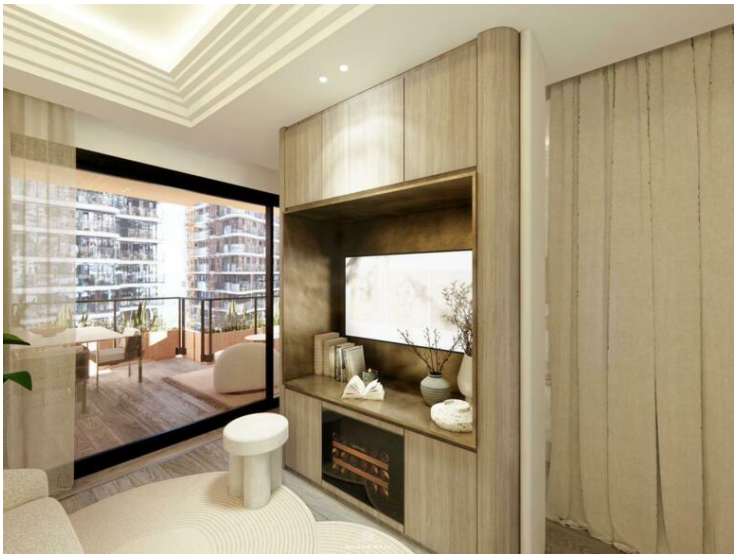

Ce document ne fait partie d'aucune offre ou contrat. Toutes mesures, surfaces et distances sont approximatives. Le descriptif et les plans ne sont donnés qu'à titre indicatif et leur exactitude n'est pas garantie. Les photographies ne montrent que certaines parties de la propriété. L'offre est valable sauf en cas de vente, retrait de vente, changement de prix ou d'autres conditions, sans préalable.

Ce document ne fait partie d'aucune offre ou contrat. Toutes mesures, surfaces et distances sont approximatives. Le descriptif et les plans ne sont donnés qu'à titre indicatif et leur exactitude n'est pas garantie. Les photographies ne montrent que certaines parties de la propriété. L'offre est valable sauf en cas de vente, retrait de vente, changement de prix ou d'autres conditions, sans préalable.

Ce document ne fait partie d'aucune offre ou contrat. Toutes mesures, surfaces et distances sont approximatives. Le descriptif et les plans ne sont donnés qu'à titre indicatif et leur exactitude n'est pas garantie. Les photographies ne montrent que certaines parties de la propriété. L'offre est valable sauf en cas de vente, retrait de vente, changement de prix ou d'autres conditions, sans préalable.