RI PROPERTIES
MONACO REAL ESTATE

Forbes
GLOBAL PROPERTIES

RI Properties
1 Bd Princesse Charlotte
98000 Monaco
Тел : +33 6 15 70 33 50
Факс : +377 99 99 76 96
johanna@ri-properties.com
www.ri-properties.com

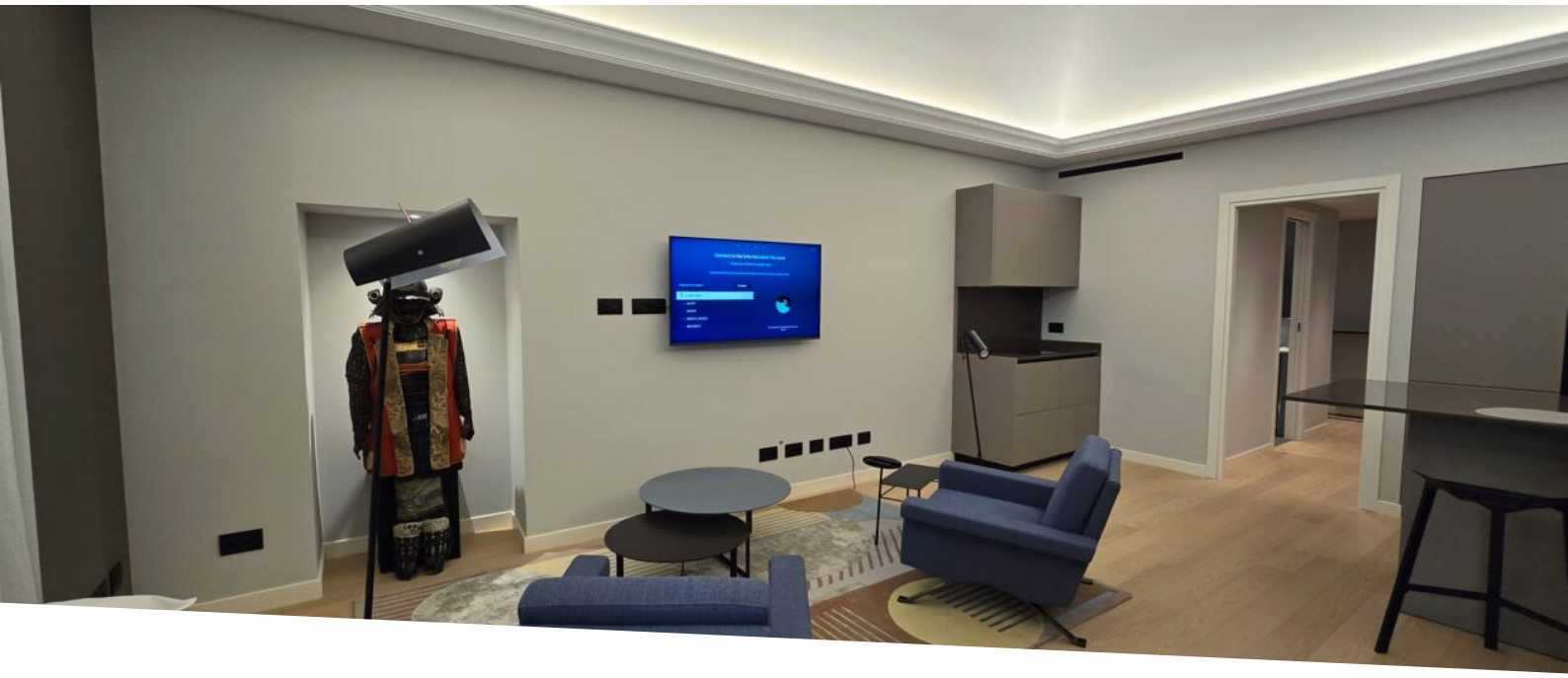

Продажа

3 500 000 €

Тип объекта **Квартира**	*Кол-во комнат* **3 комнаты**	*Район* **Monaco-Ville**	*Город* **Монако**
Страна **Монако**	*Жилая площадь* **85 m²**	*Спальни* **2**	*Salles de bains* **2**
Состояние **С ремонтом**	*Код.* **3PP10**		

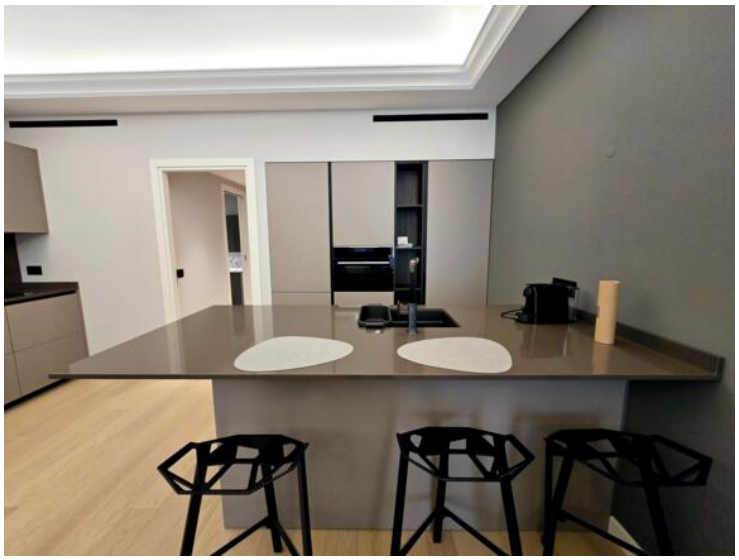

MonteCarlo-RealEstate.com

Код. : 3PP10

Ce document ne fait partie d'aucune offre ou contrat. Toutes mesures, surfaces et distances sont approximatives. Le descriptif et les plans ne sont donnés qu'à titre indicatif et leur exactitude n'est pas garantie. Les photographies ne montrent que certaines parties de la propriété. L'offre est valable sauf en cas de vente, retrait de vente, changement de prix ou d'autres conditions, sans préalable.

RI Properties
Тел : +33 6 15 70 33 50
Факс : +377 99 99 76 96
johanna@ri-properties.com
www.ri-properties.com

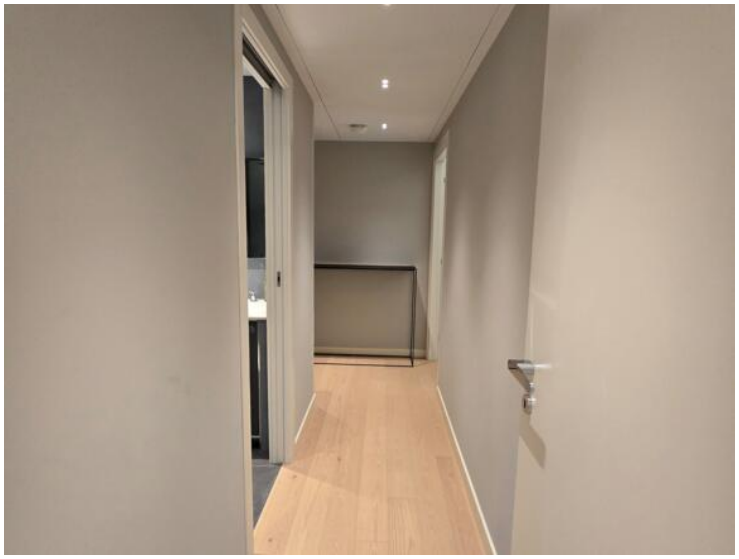

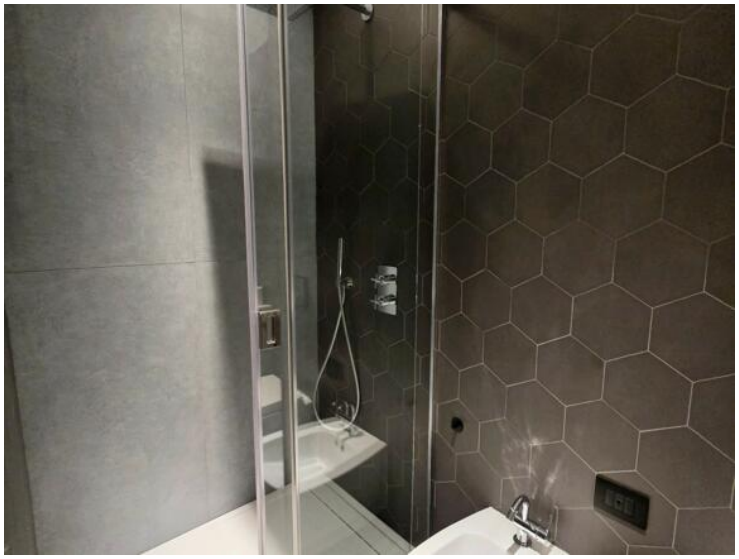

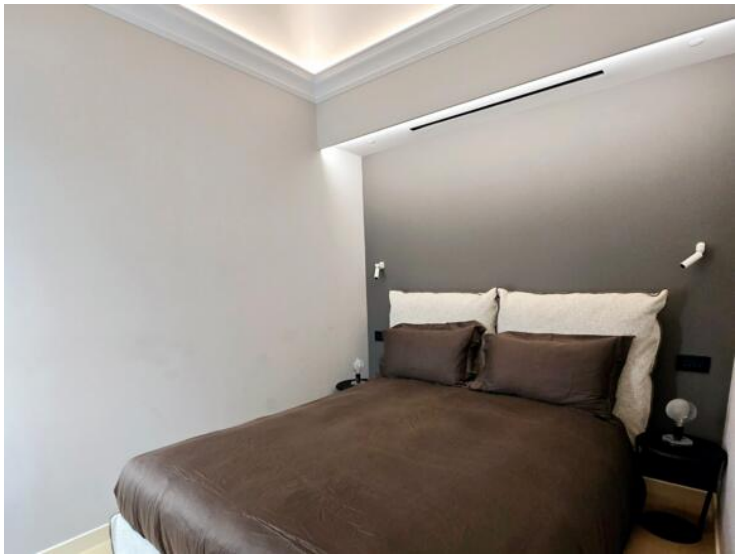

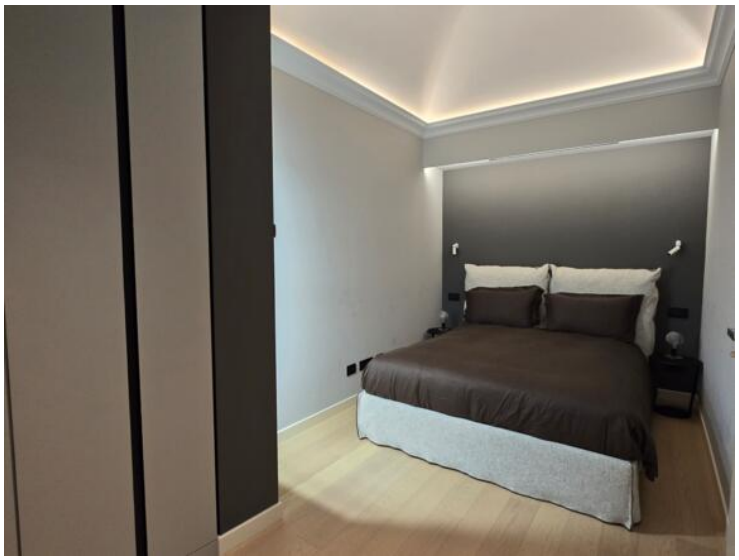

Ce document ne fait partie d'aucune offre ou contrat. Toutes mesures, surfaces et distances sont approximatives. Le descriptif et les plans ne sont donnés qu'à titre indicatif et leur exactitude n'est pas garantie. Les photographies ne montrent que certaines parties de la propriété. L'offre est valable sauf en cas de vente, retrait de vente, changement de prix ou d'autres conditions, sans préalable.

RI Properties
Тел : +33 6 15 70 33 50
Факс : +377 99 99 76 96
johanna@ri-properties.com
www.ri-properties.com

Ce document ne fait partie d'aucune offre ou contrat. Toutes mesures, surfaces et distances sont approximatives. Le descriptif et les plans ne sont donnés qu'à titre indicatif et leur exactitude n'est pas garantie. Les photographies ne montrent que certaines parties de la propriété. L'offre est valable sauf en cas de vente, retrait de vente, changement de prix ou d'autres conditions, sans préalable.

RI Properties
Тел : +33 6 15 70 33 50
Факс : +377 99 99 76 96
johanna@ri-properties.com
www.ri-properties.com

Ce document ne fait partie d'aucune offre ou contrat. Toutes mesures, surfaces et distances sont approximatives. Le descriptif et les plans ne sont donnés qu'à titre indicatif et leur exactitude n'est pas garantie. Les photographies ne montrent que certaines parties de la propriété. L'offre est valable sauf en cas de vente, retrait de vente, changement de prix ou d'autres conditions, sans préalable.