Arcus Properties
6 Quai Jean-Charles Rey
98000 Monaco
Тел : +377 92 00 20 00
info@arcus-properties.com
www.arcus-properties.com

92 000 € / месяц

Аренда

+ Коммунальные услуги : 7.000 €

Тип объекта **Квартира**	*Кол-во комнат* **5 комнат**	*Здание* **Le Metropole**	*Район* **Carré d'Or**
Жилая площадь **295 m²**	*Площадь террасы* **133 m²**	*Общая площадь* **428 m²**	*Спальни* **3**
Salles de bains **3**	*Парковочные места* **3**	*Подвал* **1**	*Этаж* **4ème**
Коммунальные услуги **7 000 €**	*Состояние* **Très bon état**	*Свободна с* **Sous peu**	*Код.* **4A8**

Ce document ne fait partie d'aucune offre ou contrat. Toutes mesures, surfaces et distances sont approximatives. Le descriptif et les plans ne sont donnés qu'à titre indicatif et leur exactitude n'est pas garantie. Les photographies ne montrent que certaines parties de la propriété. L'offre est valable sauf en cas de vente, retrait de vente, changement de prix ou d'autres conditions, sans préalable.

Ce document ne fait partie d'aucune offre ou contrat. Toutes mesures, surfaces et distances sont approximatives. Le descriptif et les plans ne sont donnés qu'à titre indicatif et leur exactitude n'est pas garantie. Les photographies ne montrent que certaines parties de la propriété. L'offre est valable sauf en cas de vente, retrait de vente, changement de prix ou d'autres conditions, sans préalable.

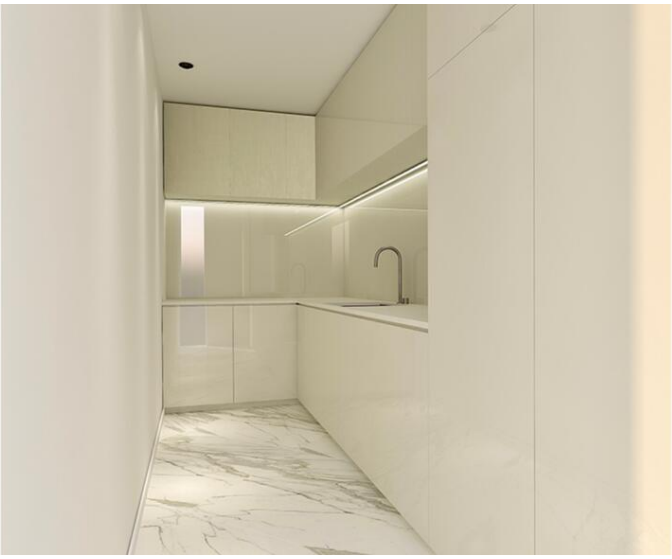

Ce document ne fait partie d'aucune offre ou contrat. Toutes mesures, surfaces et distances sont approximatives. Le descriptif et les plans ne sont donnés qu'à titre indicatif et leur exactitude n'est pas garantie. Les photographies ne montrent que certaines parties de la propriété. L'offre est valable sauf en cas de vente, retrait de vente, changement de prix ou d'autres conditions, sans préalable.

Ce document ne fait partie d'aucune offre ou contrat. Toutes mesures, surfaces et distances sont approximatives. Le descriptif et les plans ne sont donnés qu'à titre indicatif et leur exactitude n'est pas garantie. Les photographies ne montrent que certaines parties de la propriété. L'offre est valable sauf en cas de vente, retrait de vente, changement de prix ou d'autres conditions, sans préalable.