BERRY & QUINTI

MONACO - INTERNATIONAL REALTY

Berry & Quinti Monaco International Realty
57 Rue Grimaldi
98000 Monaco
Тел : +37797971520
Факс : +377 97 97 62 44
contact@berry-quinti.com
www.bq-internationalrealty.com

51 000 € / месяц

Аренда

+ Коммунальные услуги : 5.100 €

Тип объекта **Квартира**	*Кол-во комнат* **6**	*Здание* **Roc Fleuri**	*Район* **La Rousse - Saint Roman**
Жилая площадь **463 m²**	*Площадь террасы* **618 m²**	*Общая площадь* **1 081 m²**	*Спальни* **4**
Salles de bains **4**	*Парковочные места* **4**	*Подвал* **1**	*Этаж* **9 - 10 -11**
Коммунальные услуги **5 100 €**	*Состояние* **В хорошем состоянии**	*Код.* **BQMC-DM770L**	

Ce document ne fait partie d'aucune offre ou contrat. Toutes mesures, surfaces et distances sont approximatives. Le descriptif et les plans ne sont donnés qu'à titre indicatif et leur exactitude n'est pas garantie. Les photographies ne montrent que certaines parties de la propriété. L'offre est valable sauf en cas de vente, retrait de vente, changement de prix ou d'autres conditions, sans préalable.

Berry & Quinti Monaco International Realty
Тел : +37797971520
Факс : +377 97 97 62 44
contact@berry-quinti.com
www.bq-internationalrealty.com

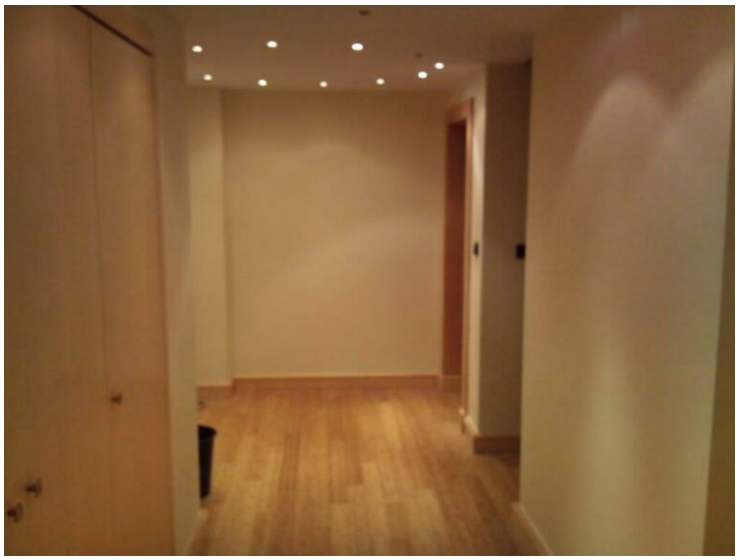

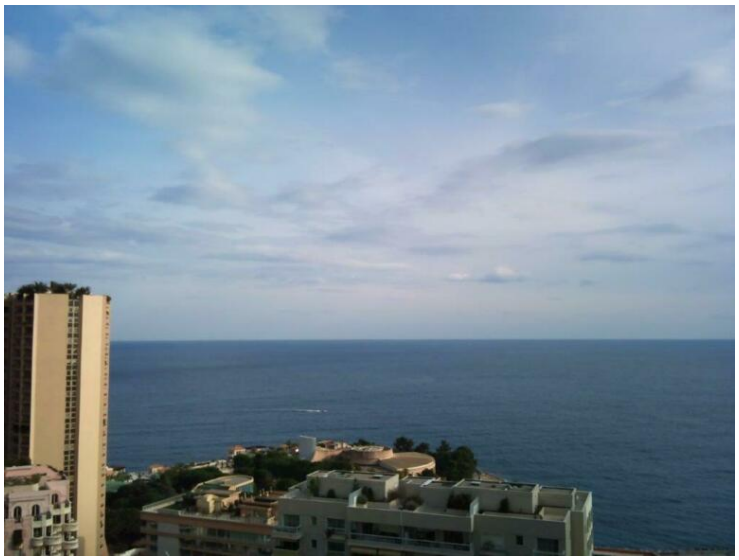

Ce document ne fait partie d'aucune offre ou contrat. Toutes mesures, surfaces et distances sont approximatives. Le descriptif et les plans ne sont donnés qu'à titre indicatif et leur exactitude n'est pas garantie. Les photographies ne montrent que certaines parties de la propriété. L'offre est valable sauf en cas de vente, retrait de vente, changement de prix ou d'autres conditions, sans préalable.

Berry & Quinti Monaco International Realty
Тел : +37797971520
Факс : +377 97 97 62 44
contact@berry-quinti.com
www.bq-internationalrealty.com

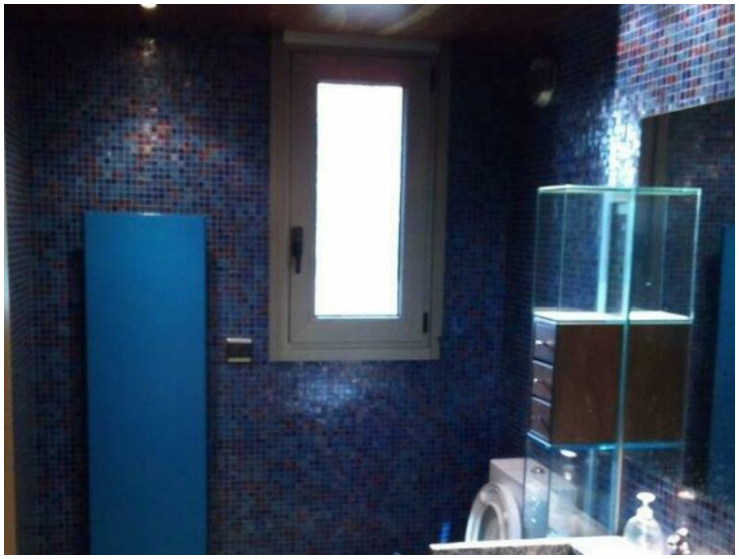

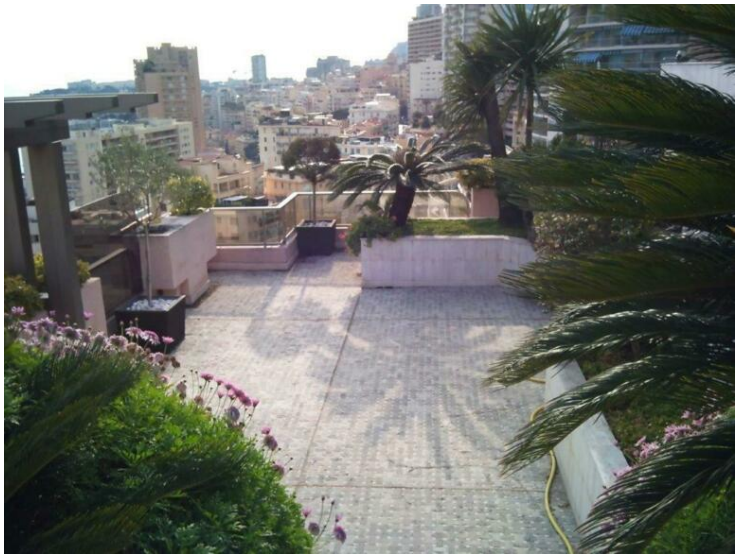

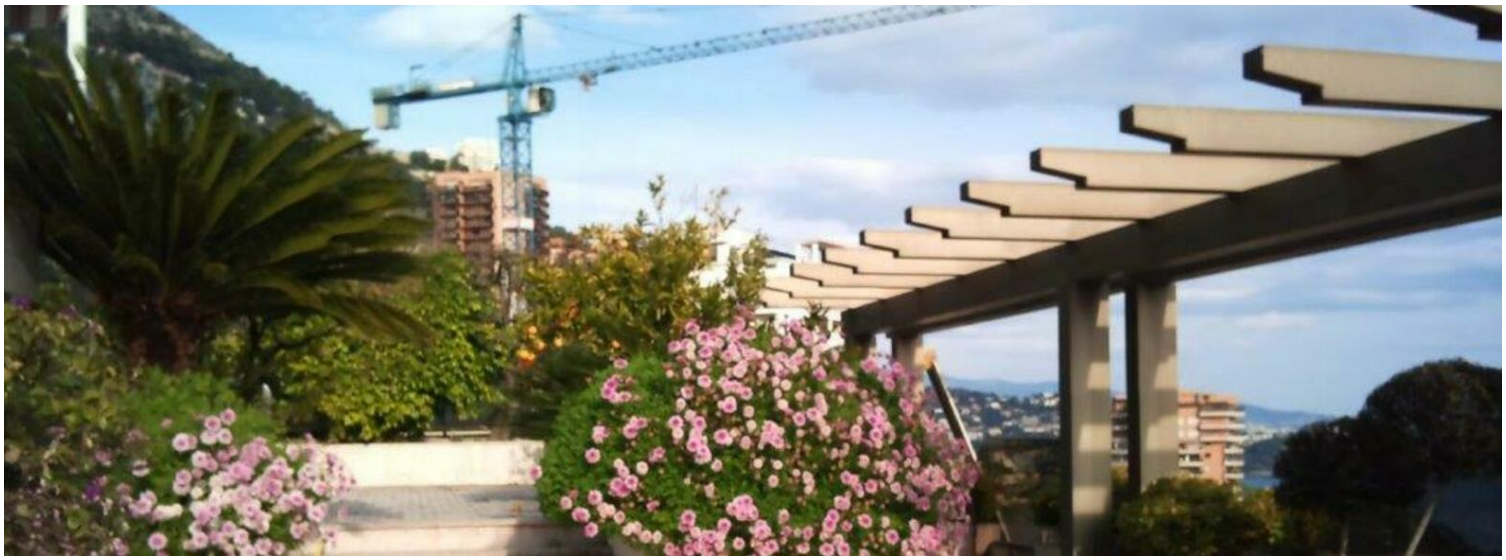

Ce document ne fait partie d'aucune offre ou contrat. Toutes mesures, surfaces et distances sont approximatives. Le descriptif et les plans ne sont donnés qu'à titre indicatif et leur exactitude n'est pas garantie. Les photographies ne montrent que certaines parties de la propriété. L'offre est valable sauf en cas de vente, retrait de vente, changement de prix ou d'autres conditions, sans préalable.