Volumes
25 Rue Grimaldi
98000 Monaco
Тел : +377 93 30 89 80
infos@volumes.mc
www.volumes.mc

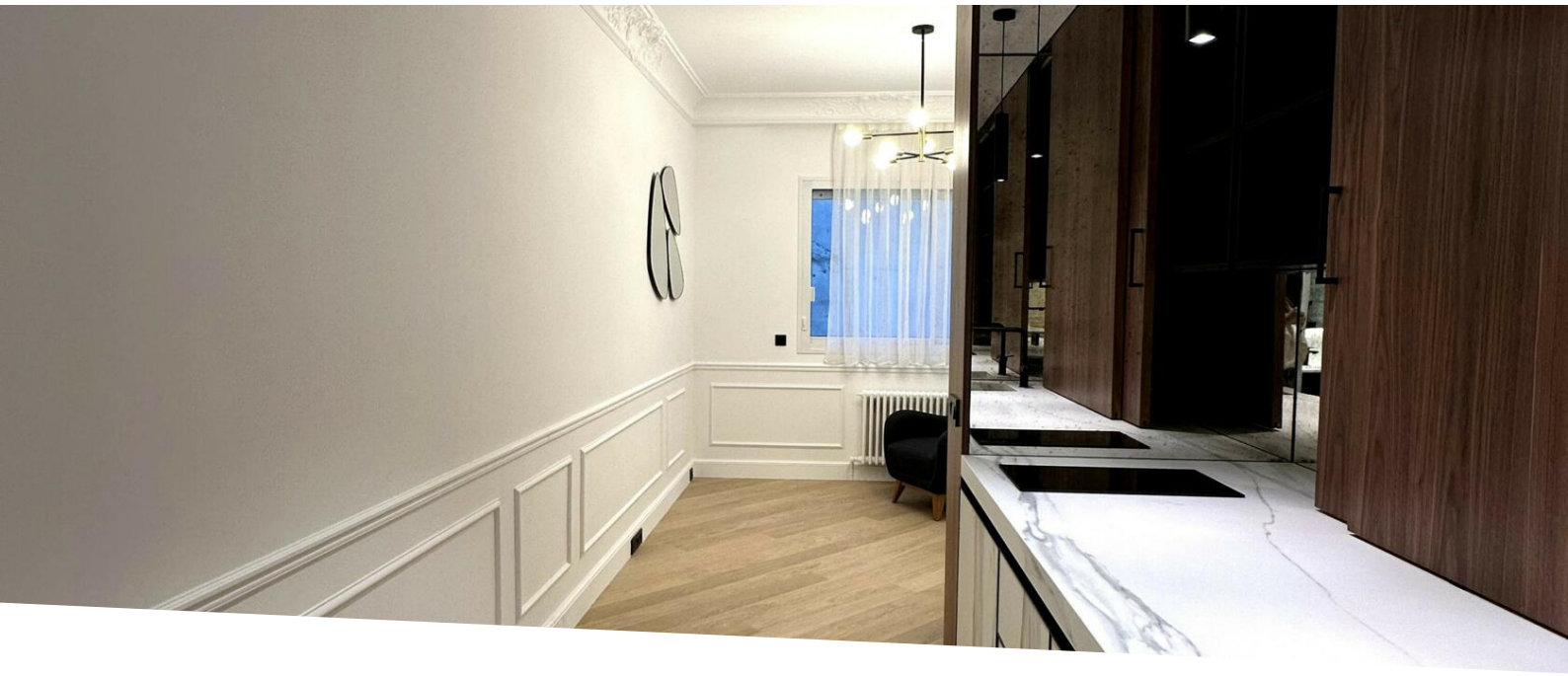

Продажа

1 150 000 €

Тип объекта **Квартира**	*Кол-во комнат* **1-комнатная квартира**	*Здание* **Le Continental**	*Район* **Monte-Carlo**
Жилая площадь **28 m²**	*Спальня* **1**	*Salle de bains* **1**	*Этаж* **1**
Коммунальные услуги в год **1 904 €**	*Состояние* **Новый**	*Смешанное назначение* **Да**	*Свободна с* **Незамедлительно**
Lois **pas sous Loi**	*Код.* **V4868**		

Ce document ne fait partie d'aucune offre ou contrat. Toutes mesures, surfaces et distances sont approximatives. Le descriptif et les plans ne sont donnés qu'à titre indicatif et leur exactitude n'est pas garantie. Les photographies ne montrent que certaines parties de la propriété. L'offre est valable sauf en cas de vente, retrait de vente, changement de prix ou d'autres conditions, sans préalable.

Volumes
Тел : +377 93 30 89 80
infos@volumes.mc
www.volumes.mc

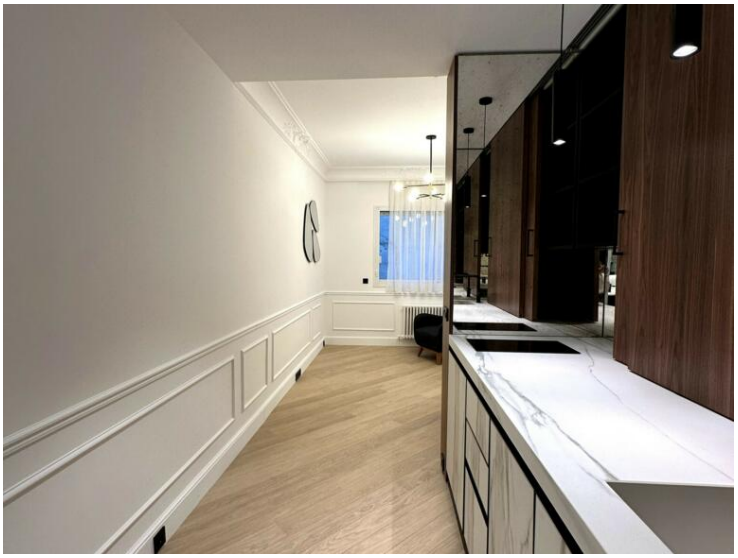

Ce document ne fait partie d'aucune offre ou contrat. Toutes mesures, surfaces et distances sont approximatives. Le descriptif et les plans ne sont donnés qu'à titre indicatif et leur exactitude n'est pas garantie. Les photographies ne montrent que certaines parties de la propriété. L'offre est valable sauf en cas de vente, retrait de vente, changement de prix ou d'autres conditions, sans préalable.

Volumes
Тел : +377 93 30 89 80
infos@volumes.mc
www.volumes.mc

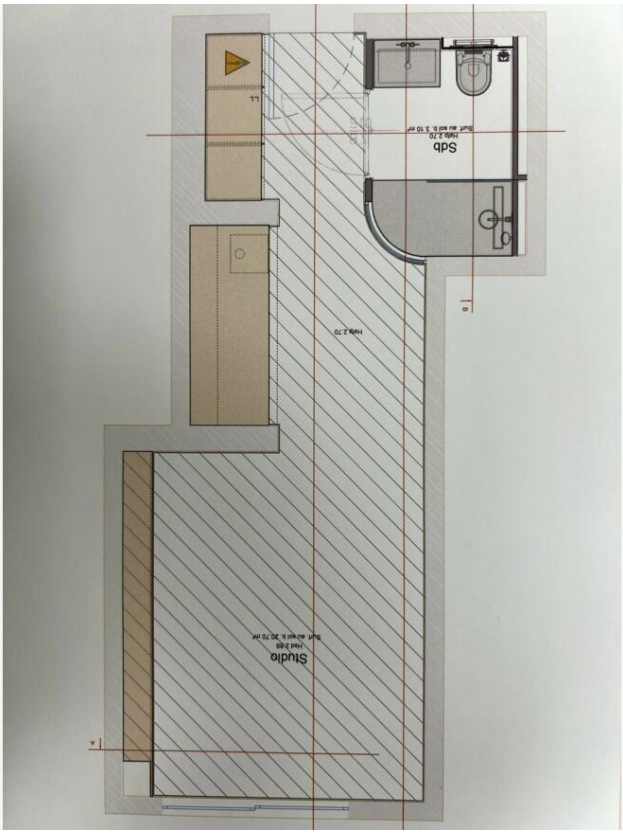

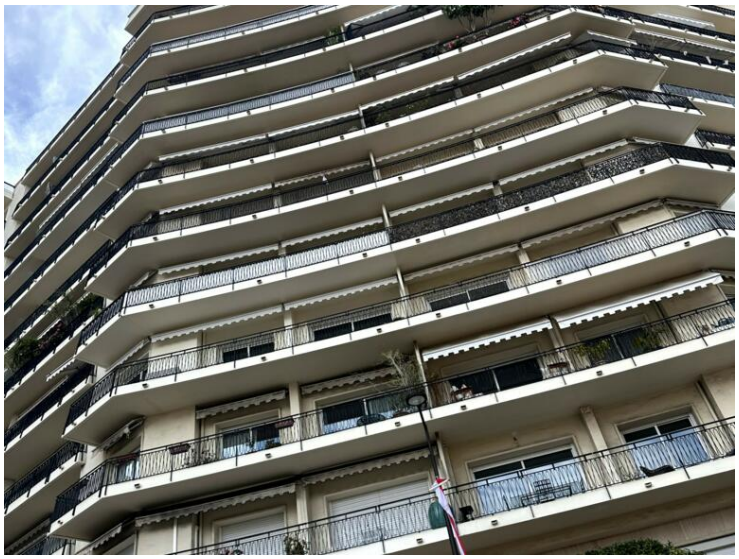

Ce document ne fait partie d'aucune offre ou contrat. Toutes mesures, surfaces et distances sont approximatives. Le descriptif et les plans ne sont donnés qu'à titre indicatif et leur exactitude n'est pas garantie. Les photographies ne montrent que certaines parties de la propriété. L'offre est valable sauf en cas de vente, retrait de vente, changement de prix ou d'autres conditions, sans préalable.

Volumes
Тел : +377 93 30 89 80
infos@volumes.mc
www.volumes.mc

Ce document ne fait partie d'aucune offre ou contrat. Toutes mesures, surfaces et distances sont approximatives. Le descriptif et les plans ne sont donnés qu'à titre indicatif et leur exactitude n'est pas garantie. Les photographies ne montrent que certaines parties de la propriété. L'offre est valable sauf en cas de vente, retrait de vente, changement de prix ou d'autres conditions, sans préalable.