Promotion Invest
14, rue de Millo
98000 Monaco
Тел : +377 93 15 95 45
Факс : +377 97 70 81 91
omartini@libello.com

Продажа

5 400 000 €

Тип объекта **Квартира**	*Кол-во комнат* **4 комнаты**	*Здание* **Villa Bosio**	*Район* **Jardin Exotique**
Жилая площадь **123 m²**	*Площадь террасы* **30 m²**	*Общая площадь* **153 m²**	*Спальни* **3**
Salles de bains **3**	*Подвалы* **2**	*Этаж* **1**	*Коммунальные услуги в год* **1 500 €**
Состояние **Très bon état**	*Свободна с* **Libre**	*Код.* **Villa Bosio - Quatre-pièces entièrement rénové**	

Ce document ne fait partie d'aucune offre ou contrat. Toutes mesures, surfaces et distances sont approximatives. Le descriptif et les plans ne sont donnés qu'à titre indicatif et leur exactitude n'est pas garantie. Les photographies ne montrent que certaines parties de la propriété. L'offre est valable sauf en cas de vente, retrait de vente, changement de prix ou d'autres conditions, sans préalable.

PROMOTION INVEST

Promotion Invest
Тел : +377 93 15 95 45
Факс : +377 97 70 81 91
omartini@libello.com

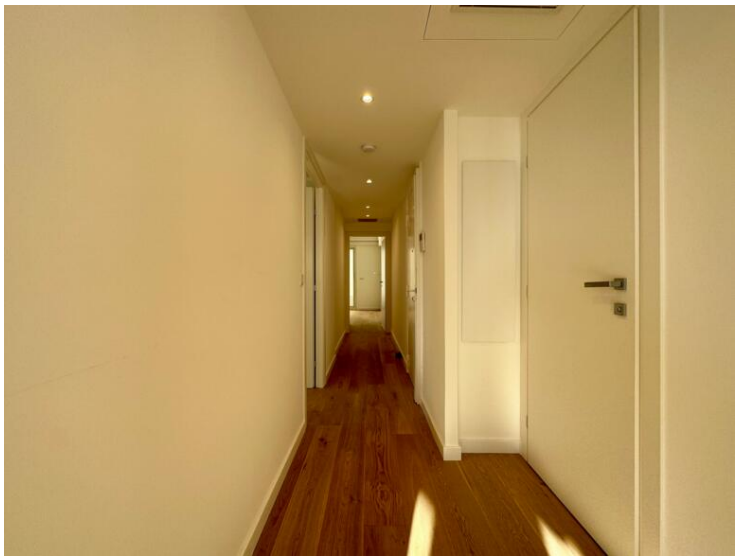

Ce document ne fait partie d'aucune offre ou contrat. Toutes mesures, surfaces et distances sont approximatives. Le descriptif et les plans ne sont donnés qu'à titre indicatif et leur exactitude n'est pas garantie. Les photographies ne montrent que certaines parties de la propriété. L'offre est valable sauf en cas de vente, retrait de vente, changement de prix ou d'autres conditions, sans préalable.

PROMOTION INVEST

Promotion Invest
Тел : +377 93 15 95 45
Факс : +377 97 70 81 91
omartini@libello.com

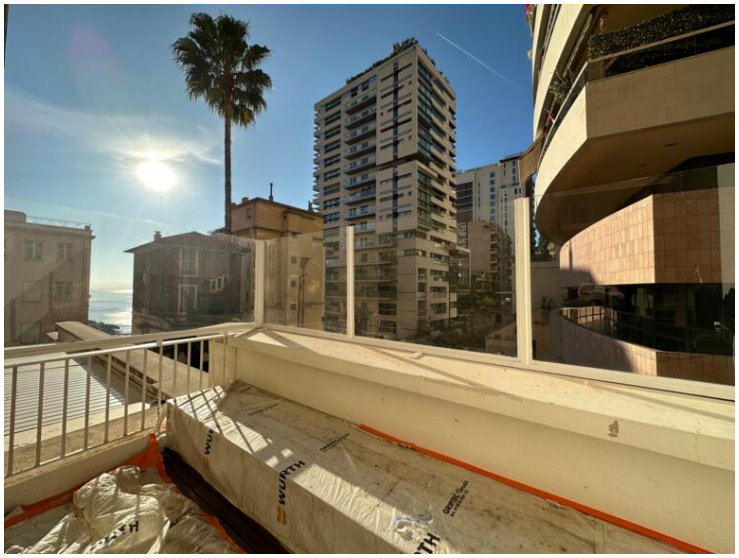

Ce document ne fait partie d'aucune offre ou contrat. Toutes mesures, surfaces et distances sont approximatives. Le descriptif et les plans ne sont donnés qu'à titre indicatif et leur exactitude n'est pas garantie. Les photographies ne montrent que certaines parties de la propriété. L'offre est valable sauf en cas de vente, retrait de vente, changement de prix ou d'autres conditions, sans préalable.

PROMOTION INVEST

Promotion Invest
Тел : +377 93 15 95 45
Факс : +377 97 70 81 91
omartini@libello.com

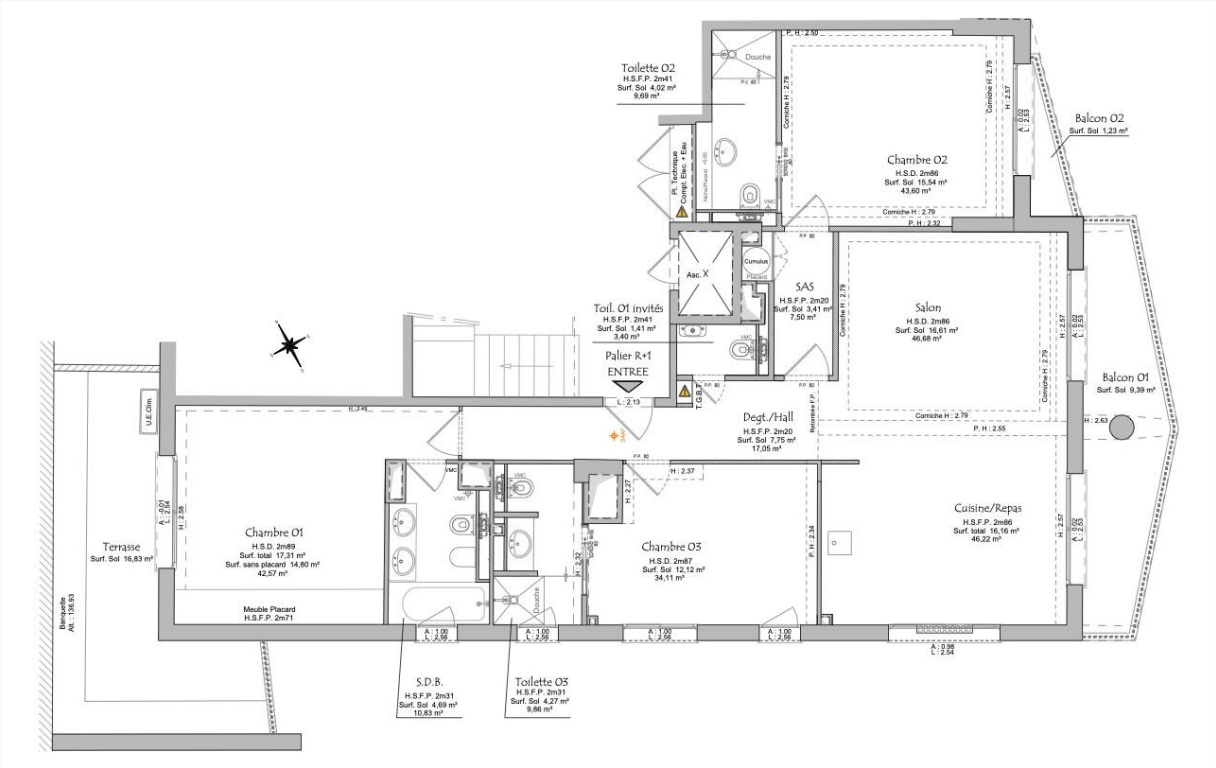

Ce document ne fait partie d'aucune offre ou contrat. Toutes mesures, surfaces et distances sont approximatives. Le descriptif et les plans ne sont donnés qu'à titre indicatif et leur exactitude n'est pas garantie. Les photographies ne montrent que certaines parties de la propriété. L'offre est valable sauf en cas de vente, retrait de vente, changement de prix ou d'autres conditions, sans préalable.