Fine Properties Monte Carlo
2 Rue de la Lüjerneta
98000 Monaco
Тел : +377 93 50 36 99
g.bizzio@fpmc.mc
www.fpmc-agency.com

Эксклюзив

Location meublée

4 500 € / месяц

+ Коммунальные услуги : 250 €

Тип объекта **Квартира**	*Кол-во комнат* **1-комнатная квартира**	*Здание* **L'Exotique**	*Район* **Jardin Exotique**
Жилая площадь **44 m²**	*Площадь террасы* **6 m²**	*Общая площадь* **50 m²**	*Salle de bains* **1**
Парковочное место **1**	*Коммунальные услуги* **250 €**	*Состояние* **Новый**	*Meublé* **Да**
Свободна с **Незамедлительно**	*Код.* **EXO Studio**		

Ce document ne fait partie d'aucune offre ou contrat. Toutes mesures, surfaces et distances sont approximatives. Le descriptif et les plans ne sont donnés qu'à titre indicatif et leur exactitude n'est pas garantie. Les photographies ne montrent que certaines parties de la propriété. L'offre est valable sauf en cas de vente, retrait de vente, changement de prix ou d'autres conditions, sans préalable.

Тел : +377 93 50 36 99
g.bizzio@fpmc.mc
www.fpmc-agency.com

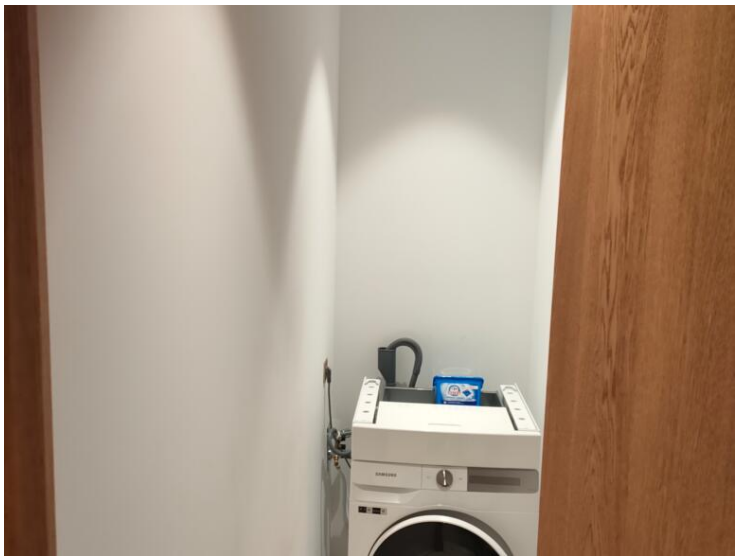

Ce document ne fait partie d'aucune offre ou contrat. Toutes mesures, surfaces et distances sont approximatives. Le descriptif et les plans ne sont donnés qu'à titre indicatif et leur exactitude n'est pas garantie. Les photographies ne montrent que certaines parties de la propriété. L'offre est valable sauf en cas de vente, retrait de vente, changement de prix ou d'autres conditions, sans préalable.

Тел : +377 93 50 36 99
g.bizzio@fpmc.mc
www.fpmc-agency.com

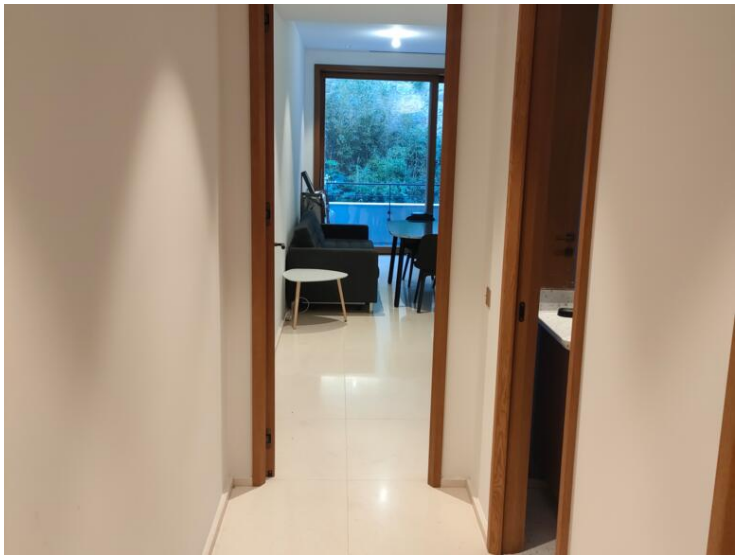

Ce document ne fait partie d'aucune offre ou contrat. Toutes mesures, surfaces et distances sont approximatives. Le descriptif et les plans ne sont donnés qu'à titre indicatif et leur exactitude n'est pas garantie. Les photographies ne montrent que certaines parties de la propriété. L'offre est valable sauf en cas de vente, retrait de vente, changement de prix ou d'autres conditions, sans préalable.