Magrey And Sons Monaco
2, avenue Saint Laurent
98000 Monaco
Тел : +377 97 70 10 10
Факс : +377 97 70 10 11
monaco@magrey.com
www.magreymonaco.com

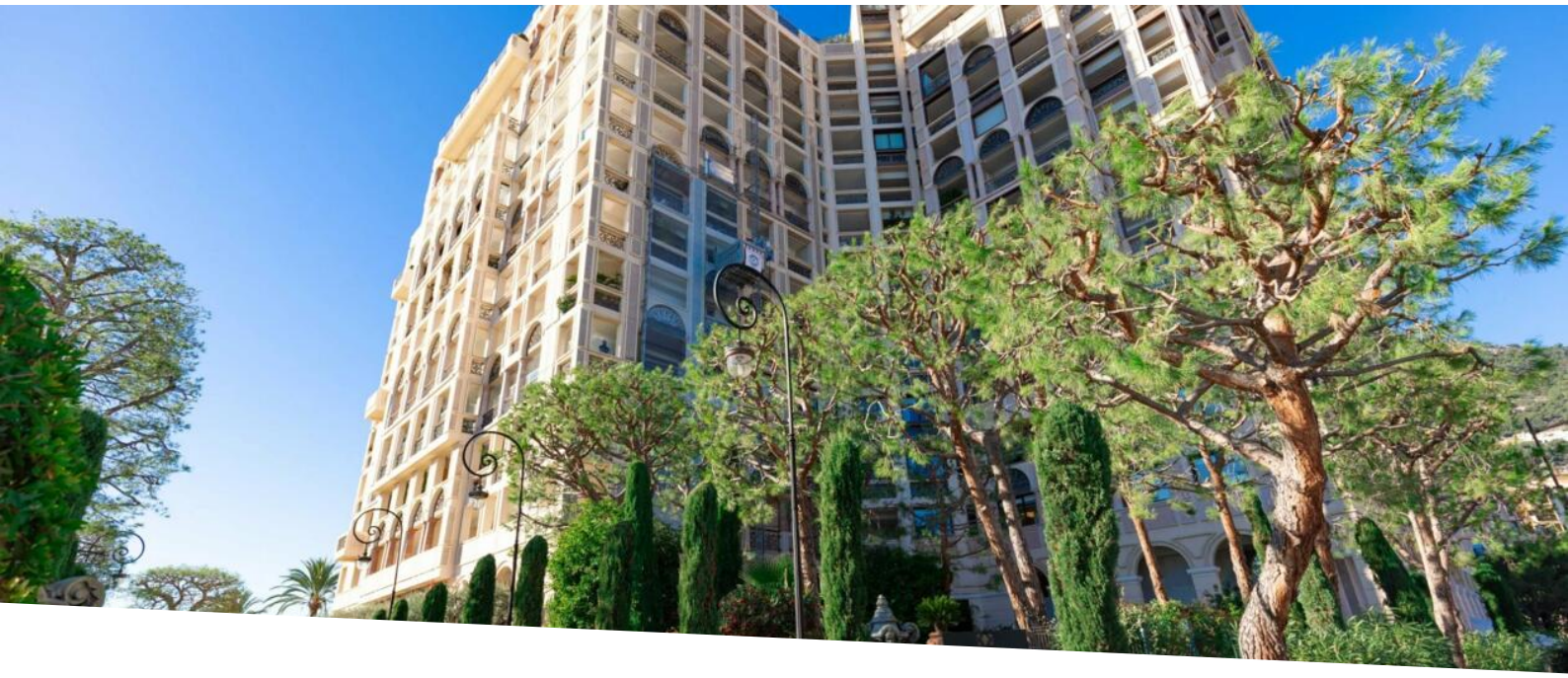

Продажа

Цена по запросу

Тип объекта **Квартира**	*Кол-во комнат* **6**	*Здание* **Palazzo Leonardo**	*Район* **Fontvieille**
Жилая площадь **550 m²**	*Площадь террасы* **200 m²**	*Общая площадь* **750 m²**	*Спальни* **6**
Salles de bains **6**	*Коммунальные услуги в год* **100 000 €**	*Код.* **MC281**	

MonteCarlo-RealEstate.com

Код. : MC281

Ce document ne fait partie d'aucune offre ou contrat. Toutes mesures, surfaces et distances sont approximatives. Le descriptif et les plans ne sont donnés qu'à titre indicatif et leur exactitude n'est pas garantie. Les photographies ne montrent que certaines parties de la propriété. L'offre est valable sauf en cas de vente, retrait de vente, changement de prix ou d'autres conditions, sans préalable.

Magrey And Sons Monaco
Тел : +377 97 70 10 10
Факс : +377 97 70 10 11
monaco@magrey.com
www.magreymonaco.com

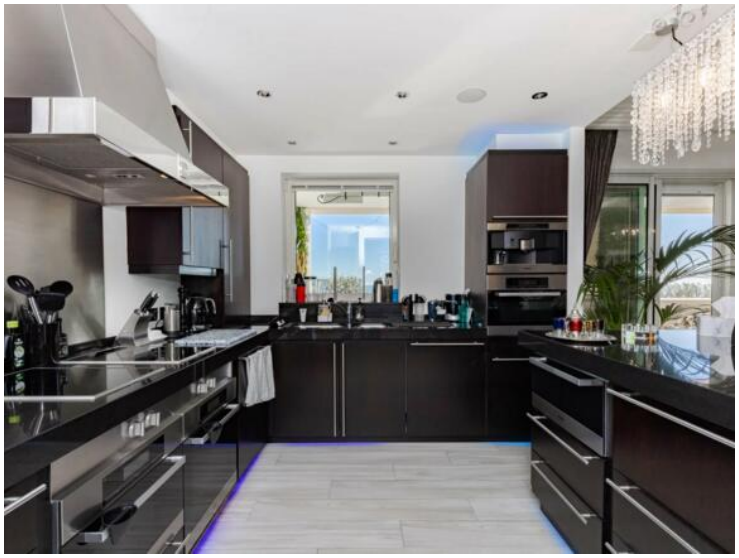

Ce document ne fait partie d'aucune offre ou contrat. Toutes mesures, surfaces et distances sont approximatives. Le descriptif et les plans ne sont donnés qu'à titre indicatif et leur exactitude n'est pas garantie. Les photographies ne montrent que certaines parties de la propriété. L'offre est valable sauf en cas de vente, retrait de vente, changement de prix ou d'autres conditions, sans préalable.

Magrey And Sons Monaco
Тел : +377 97 70 10 10
Факс : +377 97 70 10 11
monaco@magrey.com
www.magreymonaco.com

Ce document ne fait partie d'aucune offre ou contrat. Toutes mesures, surfaces et distances sont approximatives. Le descriptif et les plans ne sont donnés qu'à titre indicatif et leur exactitude n'est pas garantie. Les photographies ne montrent que certaines parties de la propriété. L'offre est valable sauf en cas de vente, retrait de vente, changement de prix ou d'autres conditions, sans préalable.