PENINSULA
REAL ESTATE

Peninsula Real Estate
Le Forum - 28, bd. Princesse Charlotte
98000 Monaco
Тел : +377 92 00 00 40
Факс : +33 6 40 61 64 22
contact@peninsularealestate.mc

Продажа

2 500 000 €

Тип объекта **Квартира**	*Кол-во комнат* **2 комнаты**	*Здание* **Le Millefiori**	*Район* **Monte-Carlo**
Общая площадь **72,70 m²**	*Спальня* **1**	*Salle de bains* **1**	*Подвал* **1**
Этаж **2**	*Состояние* **В хорошем состоянии**	*Код.* **am220524**	

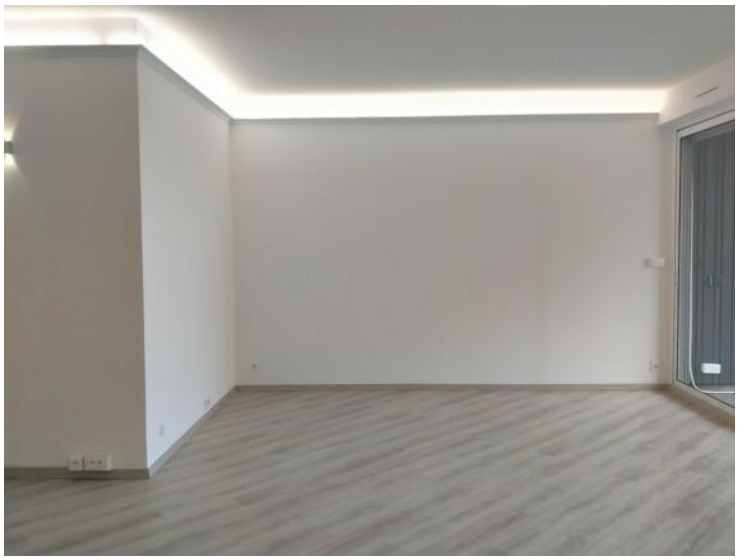

Ce document ne fait partie d'aucune offre ou contrat. Toutes mesures, surfaces et distances sont approximatives. Le descriptif et les plans ne sont donnés qu'à titre indicatif et leur exactitude n'est pas garantie. Les photographies ne montrent que certaines parties de la propriété. L'offre est valable sauf en cas de vente, retrait de vente, changement de prix ou d'autres conditions, sans préalable.

Peninsula Real Estate
Тел : +377 92 00 00 40
Факс : +33 6 40 61 64 22
contact@peninsularealestate.mc

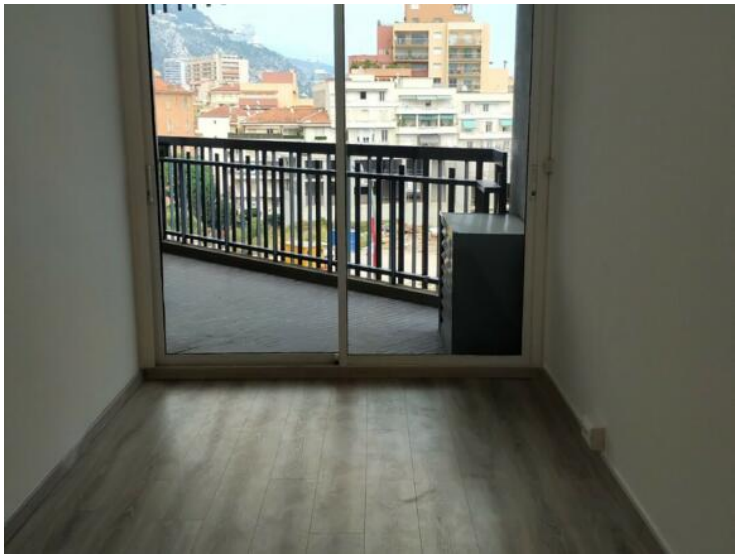

Ce document ne fait partie d'aucune offre ou contrat. Toutes mesures, surfaces et distances sont approximatives. Le descriptif et les plans ne sont donnés qu'à titre indicatif et leur exactitude n'est pas garantie. Les photographies ne montrent que certaines parties de la propriété. L'offre est valable sauf en cas de vente, retrait de vente, changement de prix ou d'autres conditions, sans préalable.

Peninsula Real Estate
Тел : +377 92 00 00 40
Факс : +33 6 40 61 64 22
contact@peninsularealestate.mc

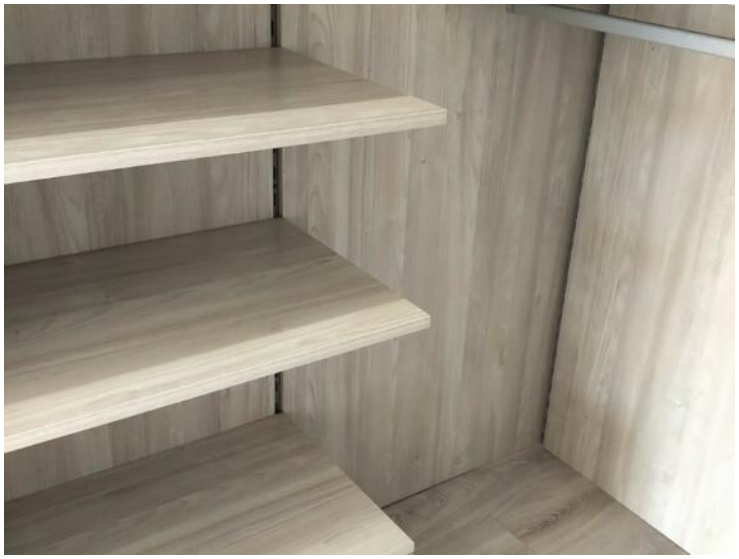

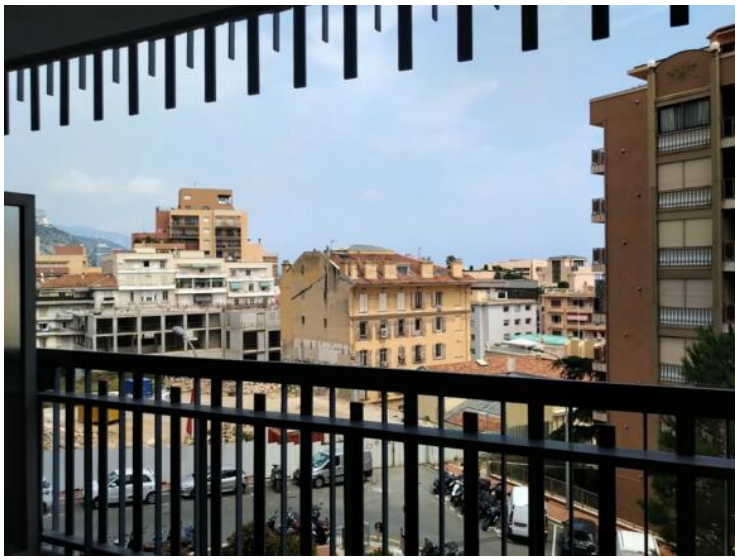

Ce document ne fait partie d'aucune offre ou contrat. Toutes mesures, surfaces et distances sont approximatives. Le descriptif et les plans ne sont donnés qu'à titre indicatif et leur exactitude n'est pas garantie. Les photographies ne montrent que certaines parties de la propriété. L'offre est valable sauf en cas de vente, retrait de vente, changement de prix ou d'autres conditions, sans préalable.

Peninsula Real Estate
Тел : +377 92 00 00 40
Факс : +33 6 40 61 64 22
contact@peninsularealestate.mc

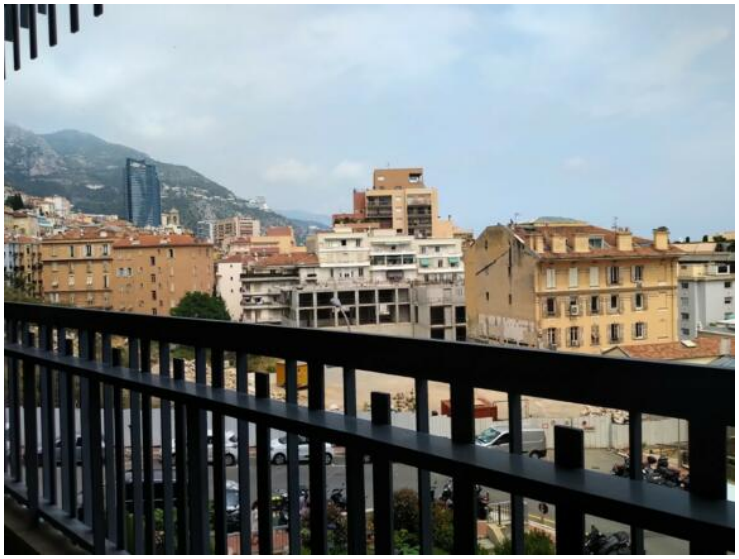

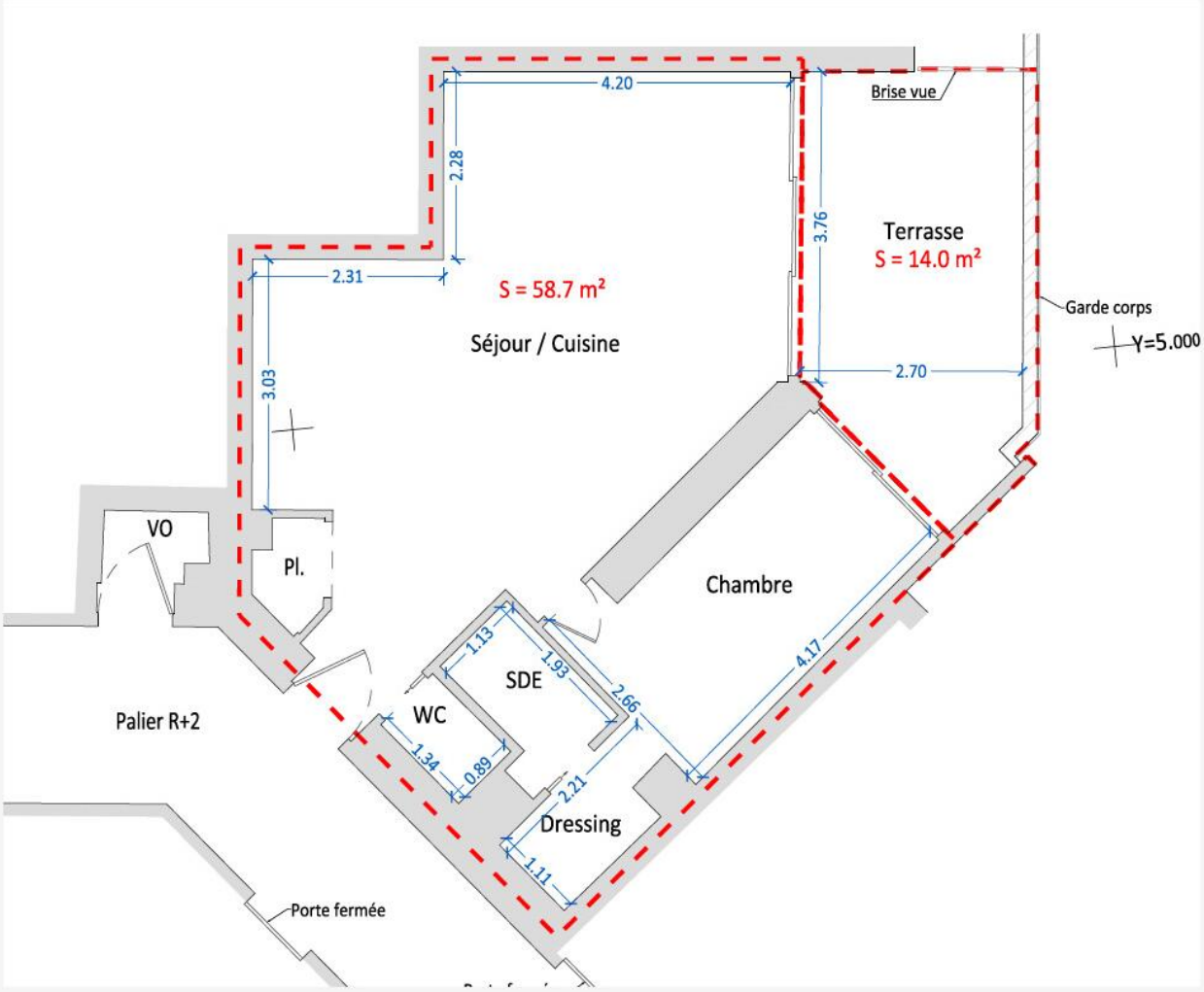

Ce document ne fait partie d'aucune offre ou contrat. Toutes mesures, surfaces et distances sont approximatives. Le descriptif et les plans ne sont donnés qu'à titre indicatif et leur exactitude n'est pas garantie. Les photographies ne montrent que certaines parties de la propriété. L'offre est valable sauf en cas de vente, retrait de vente, changement de prix ou d'autres conditions, sans préalable.