PETRINI
EXCLUSIVE REAL ESTATE MONACO

Petrini Exclusive Real Estate Monaco
3 Avenue des Citronniers
98000 Monaco
Tel : +377 92 00 16 00
contact@petrini.mc
www.petrini.mc

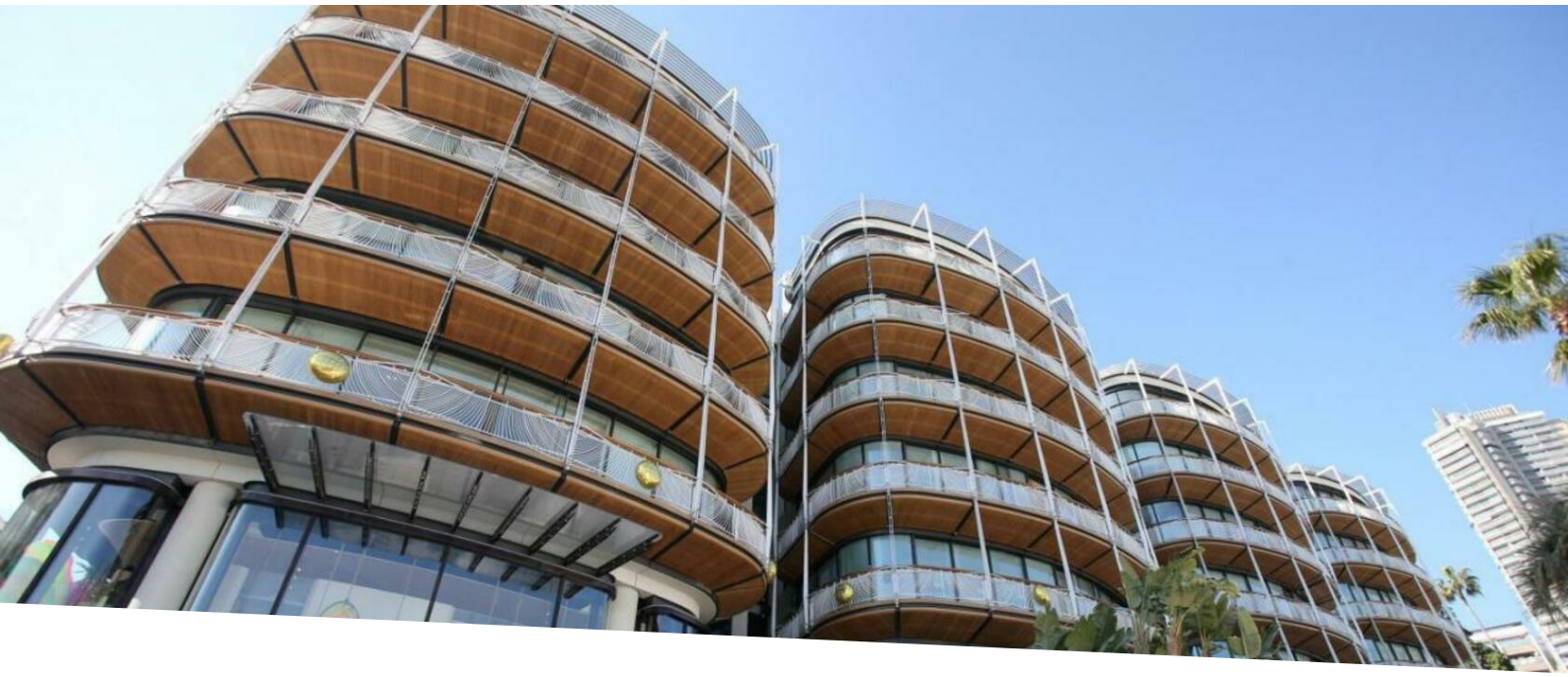

# SPLENDIDO APPARTAMENTO - CARRÉ D'OR

## Affitto

## 65 000 € / mese

| | |
|---|---|
| *Tipo di proprietà*<br>**Appartamento** | *Stanze*<br>**4 stanze** |
| *Edificio*<br>**One Monte-Carlo** | *Quartiere*<br>**Carré d'Or** |
| *Superficie abitabile*<br>**298 m²** | *Superficie terrazza*<br>**78 m²** |
| *Superficie totale*<br>**376 m²** | *Camere*<br>**3** |
| *Parcheggi*<br>**2** | *Livello*<br>**5** |
| *Rif.*<br>**PEL324** | |

Un appartamento eccezionale nel cuore di Monaco che comprende tre ampie camere da letto e un ufficio. Questa proprietà si trova nell'esclusiva residenza "One Monte-Carlo" che offre ai suoi abitanti servizi di fascia alta: concierge privato e parcheggiatore disponibile 24 ore su 24, 7 giorni su 7, servizio in camera e pulizie (pulizia, lavanderia).

Appartamento situato nel cuore di Monaco, con tre ampie camere da letto e un ufficio. Questa proprietà si trova nell'esclusiva residenza "One Monte-Carlo", che offre una gamma completa di servizi di fascia alta ai suoi abitanti, come un concierge privato e un parcheggio custodito disponibile 24 ore su 24, 7 giorni su 7, nonché servizio in camera e servizi di pulizia per un comfort abitativo ottimale.

Questo appartamento ha due posti auto e una cantina.



Questo documento non rappresenta un'offerta o un contratto. Tutte le misure, superfici e distanze sono approssimative. Le descrizioni e planimetrie sono date a titolo indicativo e la loro esattezza non è garantita. Le fotografie mostrano solo alcune parti della proprietà alla data in cui son state fatte. L'offerta di Vendita è valida salvo in caso di Vendita/affitto, ritiro dalla Vendita/affito o cambio del prezzo o altra condizione, senza avviso preliminare.

Petrini Exclusive Real Estate Monaco
Tel : +377 92 00 16 00
contact@petrini.mc
www.petrini.mc

Questo documento non rappresenta un'offerta o un contratto. Tutte le misure, superfici e distanze sono approssimative. Le descrizioni e planimetrie sono date a titolo indicativo e la loro esattezza non è garantita. Le fotografie mostrano solo alcune parti della proprietà alla data in cui son state fatte. L'offerta di Vendita è valida salvo in caso di Vendita/affitto, ritiro dalla Vendita/affito o cambio del prezzo o altra condizione, senza avviso preliminare.