Monaco Legend Properties
17 Boulevard Princesse Charlotte
98000 Monaco
Tel : +377 99 90 60 00
contact@monacolegendproperties.com
monacolegendproperties.com

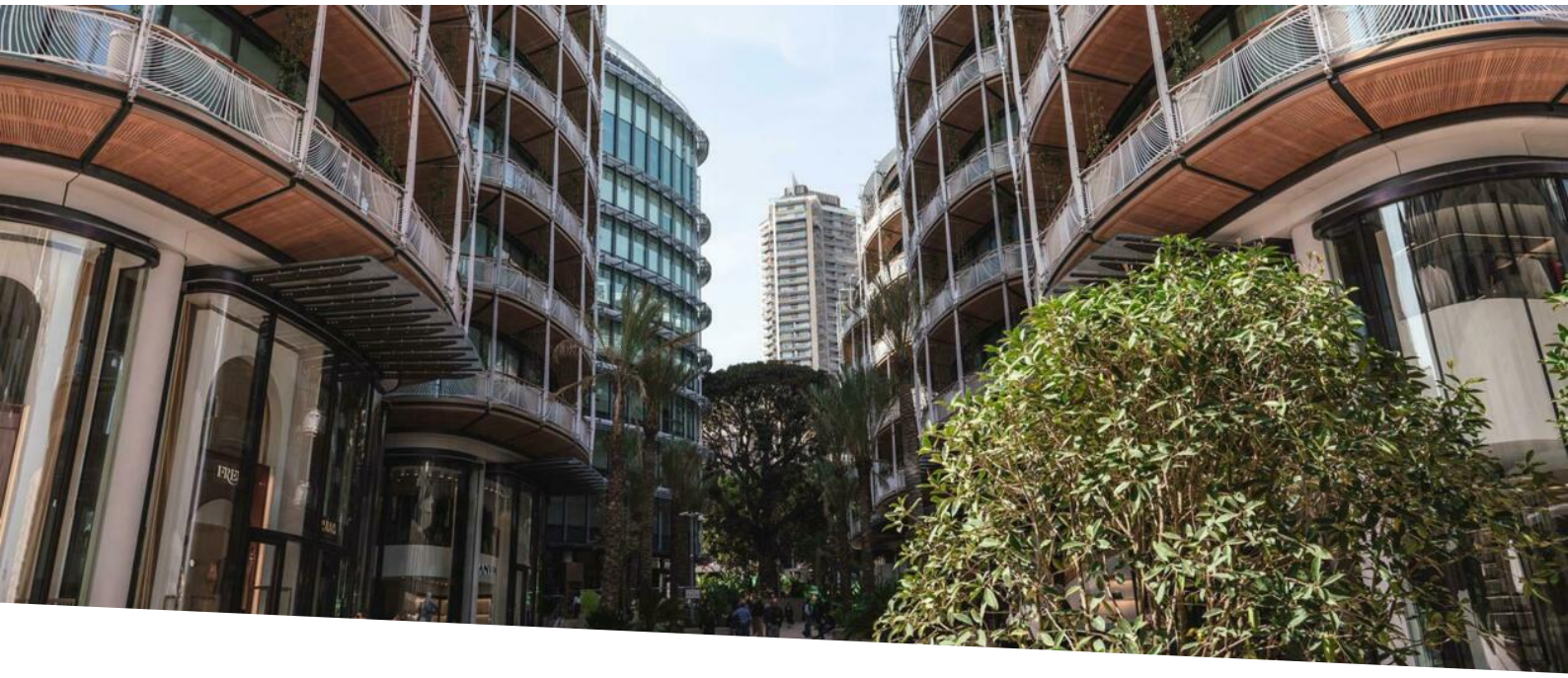

Carré d'Or 5 Pezzi al "One Monte-Carlo"

Affitto arredato

140 000 € / mese

Tipo di proprietà **Appartamento**	*Stanze* **5 stanze**
Edificio **One Monte-Carlo**	*Quartiere* **Carré d'Or**
Superficie abitabile **410 m²**	*Superficie terrazza* **117 m²**
Superficie totale **527 m²**	*Camere* **4**
Bagni **4**	*Parcheggi* **3**
Cantina **1**	*Livello* **2 & 3**
Condizione **Servizi lussuosi**	*Ammobiliato* **Si**
Data di liberazione **Libre**	*Rif.* **Carré d'Or 5 Pièces au One Monte-Carlo**

Carré d'Or Residence One Monte-Carlo

Un indirizzo da non vista nel cuore del Carré D'o un prestigioso duplex esclusivo in affitto nel nuovissimo complesso "One Monte Carlo" situato al 2° e 3° piano.
Il Duplex è composto da:

* Un doppio soggiorno con vista su un'enorme terrazza circolare

Questo documento non rappresenta un'offerta o un contratto. Tutte le misure, superfici e distanze sono approssimative. Le descrizioni e planimetrie sono date a titolo indicativo e la loro esattezza non è garantita. Le fotografie mostrano solo alcune parti della proprietà alla data in cui son state fatte. L'offerta di Vendita è valida salvo in caso di Vendita/affitto, ritiro dalla Vendita/affito o cambio del prezzo o altra condizione, senza avviso preliminare.

* Una sala da pranzo
* Una cucina attrezzata indipendente
* Tre camere da letto con bagno privato / doccia e cabina armadio che si apre su una spaziosa terrazza
* Un magazzino
* Un bagno per gli ospiti

Scale che conducono al piano inferiore composte da:

* Una magnifica camera da letto principale con spogliatoio matrimoniale
* Un bagno e una doccia
* Una spaziosa terrazza

In questa residenza beneficerai di servizi di alta qualità:
Cameriere e concierge 24 ore al giorno
Accesso alla piscina e alla sala fitness del Thermes Marins.
Puoi anche optare per: Servizio in camera, lavanderia e pulizia dei pavimenti, con integratori.

Appartamento in affitto arredato e decorato.
3 parcheggi inclusi

Questo documento non rappresenta un'offerta o un contratto. Tutte le misure, superfici e distanze sono approssimative. Le descrizioni e planimetrie sono date a titolo indicativo e la loro esattezza non è garantita. Le fotografie mostrano solo alcune parti della proprietà alla data in cui son state fatte. L'offerta di Vendita è valida salvo in caso di Vendita/affitto, ritiro dalla Vendita/affito o cambio del prezzo o altra condizione, senza avviso preliminare.