B&C Monaco Properties
13 Bd Princesse Charlotte
98000 Monaco
Tel : +33 6 10 12 40 74
contact@bc-monacoproperties.com
bc-monacoproperties.com

2 CAMERE AD USO MISTO

Vendita

4 750 000 €

Tipo di proprietà **Appartamento**	*Stanze* **3 stanze**	*Edificio* **Le Petrel**	*Quartiere* **Port**
Superficie totale **95 m²**	*Camere* **2**	*Bagni* **2**	*Livello* **2**
Uso misto **Si**	*Rif.* **VC-08-23**		

Un bellissimo appartamento ad uso misto di 3 camere (casa o ufficio), situato al 2 ° piano dell'edificio "Le Petrel", una residenza moderna con ascensore, idealmente posizionata sull'unica strada pedonale del Principato.

Luminoso, pulito, delicato - a pochi passi dal Porto Ercole, questo appartamento è stato completamente ristrutturato utilizzando materiali di fascia alta e particolare attenzione alle finiture.

Si compone di un ingresso, un soggiorno aperto e cucina, con terrazza, e due camere da letto e due bagni con terrazze anche.

Questo documento non rappresenta un'offerta o un contratto. Tutte le misure, superfici e distanze sono approssimative. Le descrizioni e planimetrie sono date a titolo indicativo e la loro esattezza non è garantita. Le fotografie mostrano solo alcune parti della proprietà alla data in cui son state fatte. L'offerta di Vendita è valida salvo in caso di Vendita/affitto, ritiro dalla Vendita/affito o cambio del prezzo o altra condizione, senza avviso preliminare.

Questo documento non rappresenta un'offerta o un contratto. Tutte le misure, superfici e distanze sono approssimative. Le descrizioni e planimetrie sono date a titolo indicativo e la loro esattezza non è garantita. Le fotografie mostrano solo alcune parti della proprietà alla data in cui son state fatte. L'offerta di Vendita è valida salvo in caso di Vendita/affitto, ritiro dalla Vendita/affito o cambio del prezzo o altra condizione, senza avviso preliminare.

Questo documento non rappresenta un'offerta o un contratto. Tutte le misure, superfici e distanze sono approssimative. Le descrizioni e planimetrie sono date a titolo indicativo e la loro esattezza non è garantita. Le fotografie mostrano solo alcune parti della proprietà alla data in cui son state fatte. L'offerta di Vendita è valida salvo in caso di Vendita/affitto, ritiro dalla Vendita/affito o cambio del prezzo o altra condizione, senza avviso preliminare.

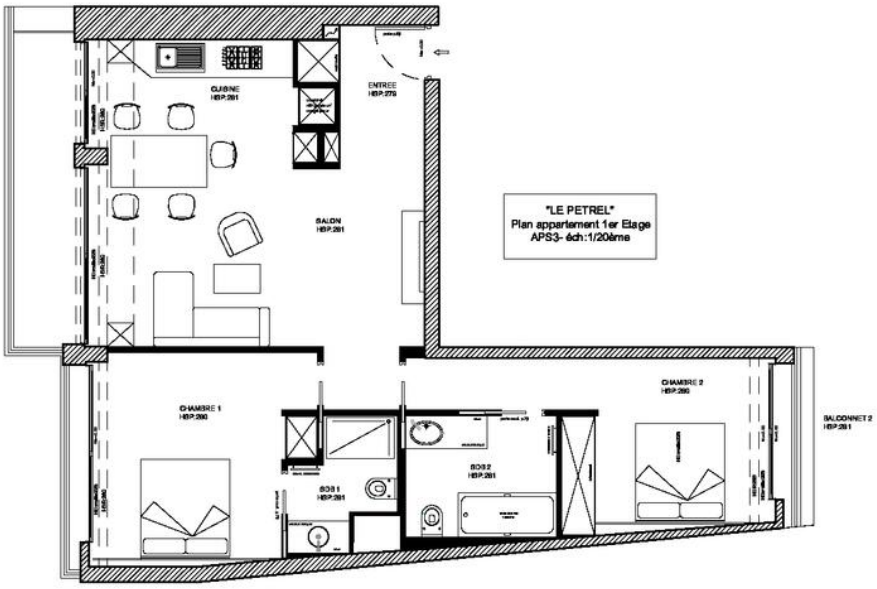

Questo documento non rappresenta un'offerta o un contratto. Tutte le misure, superfici e distanze sono approssimative. Le descrizioni e planimetrie sono date a titolo indicativo e la loro esattezza non è garantita. Le fotografie mostrano solo alcune parti della proprietà alla data in cui son state fatte. L'offerta di Vendita è valida salvo in caso di Vendita/affitto, ritiro dalla Vendita/affito o cambio del prezzo o altra condizione, senza avviso preliminare.