Real Estate Monte Carlo
17, avenue Saint Michel
98000 Monaco
Tel : +377 93 50 60 70
Fax : +377 93 50 60 80
info@realestatemontecarlo.mc
www.realestatemontecarlo.mc

ONE MONTE-CARLO APPARTAMENTI

Affitto

58 000 € / mese

Tipo di proprietà **Appartamento**	*Stanze* **4 stanze**
Edificio **One Monte-Carlo**	*Quartiere* **Carré d'Or**
Superficie abitabile **298 m²**	*Superficie terrazza* **78 m²**
Superficie totale **376 m²**	*Camere* **3**
Cantina **1**	*Data di liberazione* **Disponible**
Rif. **REMC-0299**	

Nel cuore del Carré d'Or, appartamenti di grande raffinatezza, con decorazioni curate e servizi molto lussuosi.

Lussuoso appartamento di 4 stanze situato in posizione ideale nel Carré d'Or, tra il mare e il Casinò di Monte-Carlo.
È composto come segue:
Primo piano, soggiorno, sala da pranzo, cucina, camera da letto principale con bagno privato e spogliatoio, 2 camere da letto con bagno privato, spogliatoio, ufficio, toilette per gli ospiti, lavanderia.
Due posti auto e una cantina completano questa proprietà.

Servizio di residenza alberghiera molto lussuoso e di alta gamma che comprende:
- Parcheggio custodito,
- Servizio di portineria,

Questo documento non rappresenta un'offerta o un contratto. Tutte le misure, superfici e distanze sono approssimative. Le descrizioni e planimetrie sono date a titolo indicativo e la loro esattezza non è garantita. Le fotografie mostrano solo alcune parti della proprietà alla data in cui son state fatte. L'offerta di Vendita è valida salvo in caso di Vendita/affitto, ritiro dalla Vendita/affito o cambio del prezzo o altra condizione, senza avviso preliminare.

Tel : +377 93 50 60 70
Fax : +377 93 50 60 80
info@realestatemontecarlo.mc
www.realestatemontecarlo.mc

- Servizio in camera,
- servizio di pulizia
- Accesso dei residenti alla piscina e alla sala fitness delle Thermes Marins.

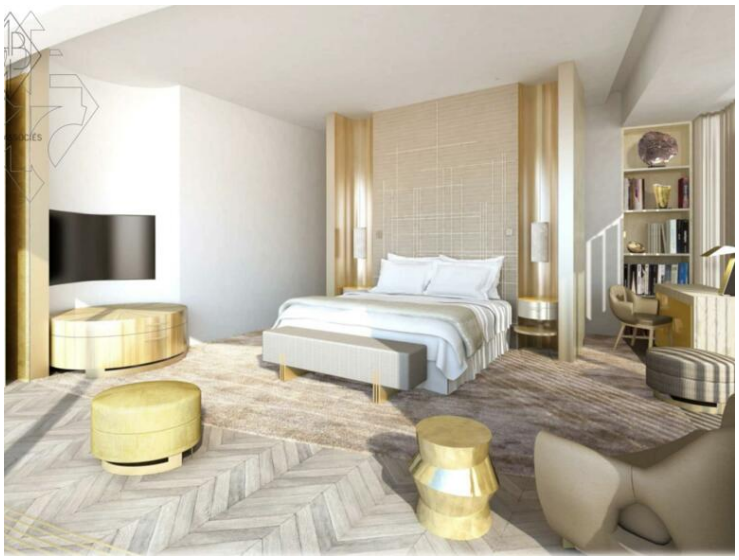

Questo documento non rappresenta un'offerta o un contratto. Tutte le misure, superfici e distanze sono approssimative. Le descrizioni e planimetrie sono date a titolo indicativo e la loro esattezza non è garantita. Le fotografie mostrano solo alcune parti della proprietà alla data in cui son state fatte. L'offerta di Vendita è valida salvo in caso di Vendita/affitto, ritiro dalla Vendita/affito o cambio del prezzo o altra condizione, senza avviso preliminare.

Tel : +377 93 50 60 70
Fax : +377 93 50 60 80
info@realestatemontecarlo.mc
www.realestatemontecarlo.mc

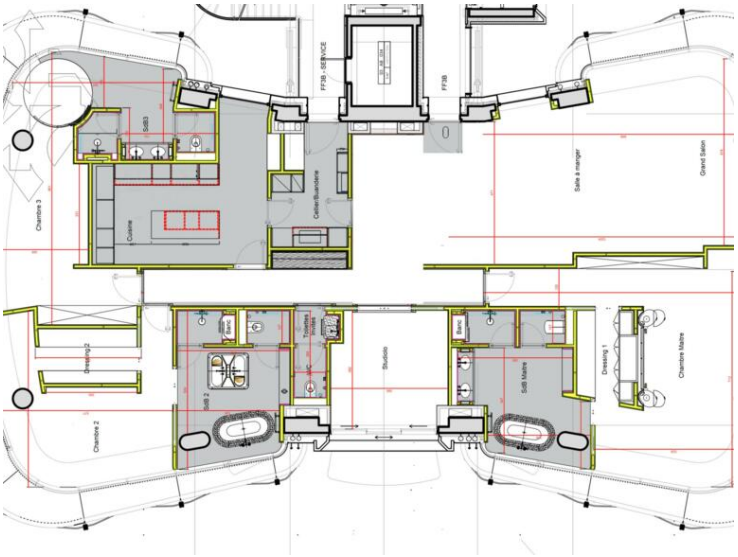

Questo documento non rappresenta un'offerta o un contratto. Tutte le misure, superfici e distanze sono approssimative. Le descrizioni e planimetrie sono date a titolo indicativo e la loro esattezza non è garantita. Le fotografie mostrano solo alcune parti della proprietà alla data in cui son state fatte. L'offerta di Vendita è valida salvo in caso di Vendita/affitto, ritiro dalla Vendita/affito o cambio del prezzo o altra condizione, senza avviso preliminare.