Valeri Agency
7 Avenue des Papalins
98000 Monaco
Tel : +377 92 16 16 32
contact@valeri-agency.com
www.valeri-agency.com

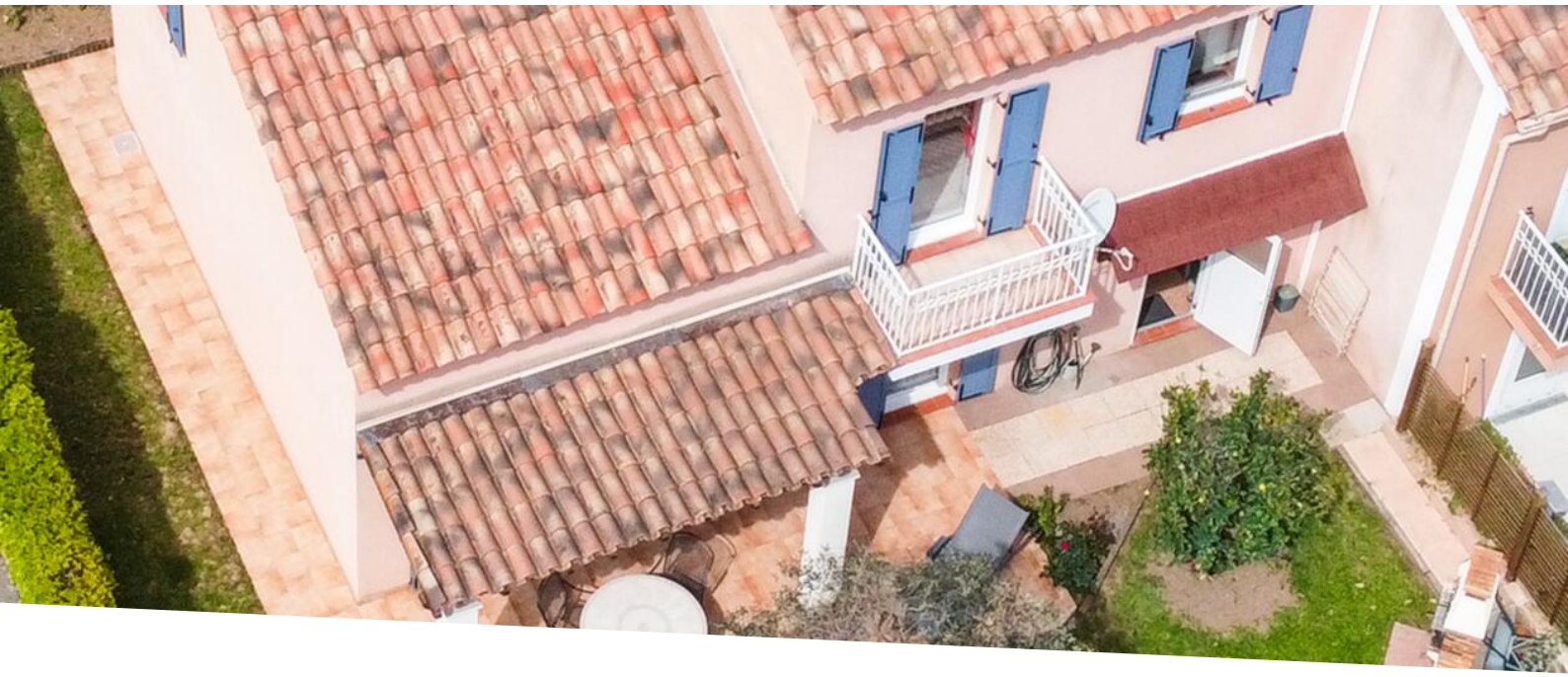

Vendita

850 000 €

Tipo di proprietà **Casa**	*Stanze* **5 stanze**	*Quartiere* **Èze**	*Città* **Èze**
Paese **Francia**	*Superficie abitabile* **104 m²**	*Camere* **3**	*Bagni* **2**
Parking **1**	*Box* **1**	*Condizione* **Ottimo stato**	*Data di liberazione* **Rapidement**
Rif. **VF1487**			

Questo documento non rappresenta un'offerta o un contratto. Tutte le misure, superfici e distanze sono approssimative. Le descrizioni e planimetrie sono date a titolo indicativo e la loro esattezza non è garantita. Le fotografie mostrano solo alcune parti della proprietà alla data in cui son state fatte. L'offerta di Vendita è valida salvo in caso di Vendita/affitto, ritiro dalla Vendita/affito o cambio del prezzo o altra condizione, senza avviso preliminare.

Valeri Agency
Tel : +377 92 16 16 32
contact@valeri-agency.com
www.valeri-agency.com

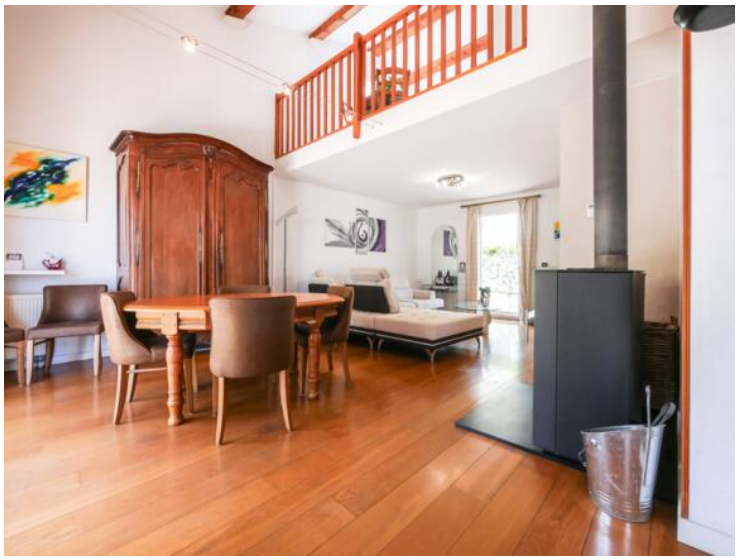

Questo documento non rappresenta un'offerta o un contratto. Tutte le misure, superfici e distanze sono approssimative. Le descrizioni e planimetrie sono date a titolo indicativo e la loro esattezza non è garantita. Le fotografie mostrano solo alcune parti della proprietà alla data in cui son state fatte. L'offerta di Vendita è valida salvo in caso di Vendita/affitto, ritiro dalla Vendita/affito o cambio del prezzo o altra condizione, senza avviso preliminare.

Valeri Agency
Tel : +377 92 16 16 32
contact@valeri-agency.com
www.valeri-agency.com

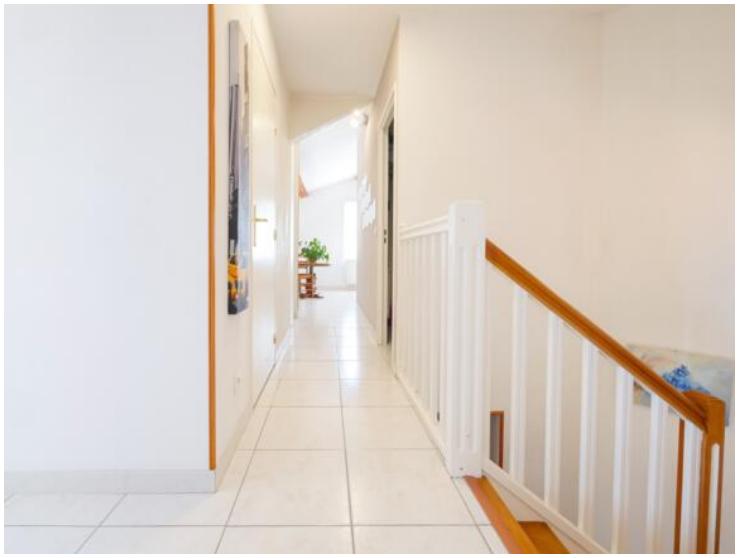

Questo documento non rappresenta un'offerta o un contratto. Tutte le misure, superfici e distanze sono approssimative. Le descrizioni e planimetrie sono date a titolo indicativo e la loro esattezza non è garantita. Le fotografie mostrano solo alcune parti della proprietà alla data in cui son state fatte. L'offerta di Vendita è valida salvo in caso di Vendita/affitto, ritiro dalla Vendita/affito o cambio del prezzo o altra condizione, senza avviso preliminare.

Valeri Agency
Tel : +377 92 16 16 32
contact@valeri-agency.com
www.valeri-agency.com

Diagnostique de Performances Énergétiques

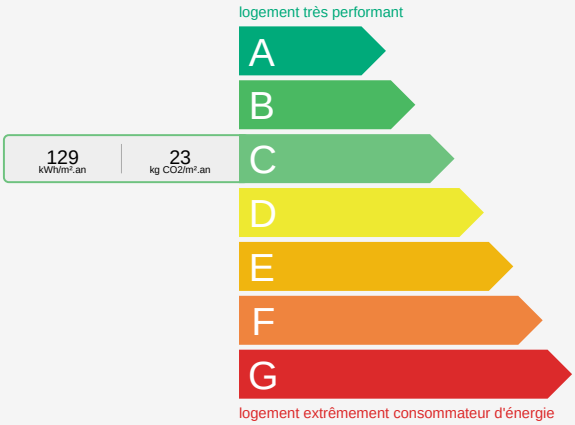

Questo documento non rappresenta un'offerta o un contratto. Tutte le misure, superfici e distanze sono approssimative. Le descrizioni e planimetrie sono date a titolo indicativo e la loro esattezza non è garantita. Le fotografie mostrano solo alcune parti della proprietà alla data in cui son state fatte. L'offerta di Vendita è valida salvo in caso di Vendita/affitto, ritiro dalla Vendita/affito o cambio del prezzo o altra condizione, senza avviso preliminare.