HOMES Monaco Real Estate
11 Av. Saint-Michel
98000 Monaco
Tel : +377 97 97 10 08
hello@homesmontecarlo.com
www.homesmontecarlo.com

One Monte-Carlo | Carré d'Or | Triplex

190 000 € / mese
(Spese incluse)

Affitto

Tipo di proprietà **Appartamento**	*Stanze* **5 stanze**
Edificio **One Monte-Carlo**	*Quartiere* **Carré d'Or**
Superficie abitabile **420 m²**	*Superficie terrazza* **279 m²**
Superficie totale **699 m²**	*Camere* **4**
Bagni **4**	*Parcheggi* **4**
Cantina **1**	*Livello* **5-6-7**
Condizione **Servizi lussuosi**	*Data di liberazione* **Sous peu**
Rif. **HOMES L0156 B**	

Attico contemporaneo in affitto nel One Monte-Carlo Residence, situato nel cuore della prestigiosa Place du Casino, dotato di un ascensore che accede ai 3 piani, offre un fantastico soggiorno doppio e una terrazza sul tetto con una magica piscina con vista sulla Place du Casino.

- Magnifico attico triplex con 4 camere da letto in affitto nel Carré D'Or
- Posizione prestigiosa nel cuore di Monaco, vicino ai migliori negozi e ristoranti
- Ampio salone doppio e sala da pranzo separata, con vista su Monaco
- Cucina su misura con piani di lavoro in granito e zona lavanderia

Questo documento non rappresenta un'offerta o un contratto. Tutte le misure, superfici e distanze sono approssimative. Le descrizioni e planimetrie sono date a titolo indicativo e la loro esattezza non è garantita. Le fotografie mostrano solo alcune parti della proprietà alla data in cui son state fatte. L'offerta di Vendita è valida salvo in caso di Vendita/affitto, ritiro dalla Vendita/affito o cambio del prezzo o altra condizione, senza avviso preliminare.

HOMES Monaco Real Estate
Tel : +377 97 97 10 08
hello@homesmontecarlo.com
www.homesmontecarlo.com

- Tre ampie camere da letto con bagno en-suite al piano nobile
- Ampia suite padronale con cabina armadio per i coniugi Signora, al piano inferiore
- Splendidi interni con fantastico spazio abitativo
- Splendida terrazza panoramica con piscina con vista sulla Place du Casino
- Parcheggio custodito e concierge 24 ore su 24
- Accesso alla Spa delle Thermes Marins Monaco

Il Carré d'Or si trova nel cuore di Monaco, il che lo rende uno dei luoghi più centrali e ricercati del Principato. Si trova tra la famosa Place du Casino e il quartiere del Larvotto. Il Carré D'Or ospita alcune delle proprietà più esclusive di Monaco. La prestigiosa Place du Casino, circondata dal Casino de Monte-Carlo, dall'Hôtel de Paris e dal nuovo Café de Paris, è un punto focale del Carré d'Or. Nel quartiere troverete boutique di lusso tra cui rinomati marchi internazionali come Dior, Louis Vuitton e altri ; ristoranti di fascia alta come Rampoldi, Gaia ; ma anche Casinò e Teatri. Il Carré D'Or è facilmente accessibile, permettendo ai residenti di godere dei servizi di Monaco e della zona circostante.

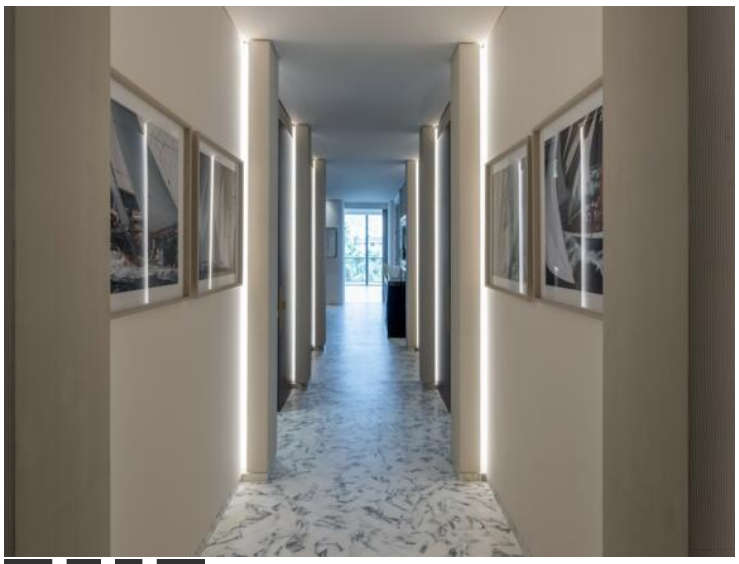

Questo documento non rappresenta un'offerta o un contratto. Tutte le misure, superfici e distanze sono approssimative. Le descrizioni e planimetrie sono date a titolo indicativo e la loro esattezza non è garantita. Le fotografie mostrano solo alcune parti della proprietà alla data in cui son state fatte. L'offerta di Vendita è valida salvo in caso di Vendita/affitto, ritiro dalla Vendita/affito o cambio del prezzo o altra condizione, senza avviso preliminare.

HOMES Monaco Real Estate
Tel : +377 97 97 10 08
hello@homesmontecarlo.com
www.homesmontecarlo.com

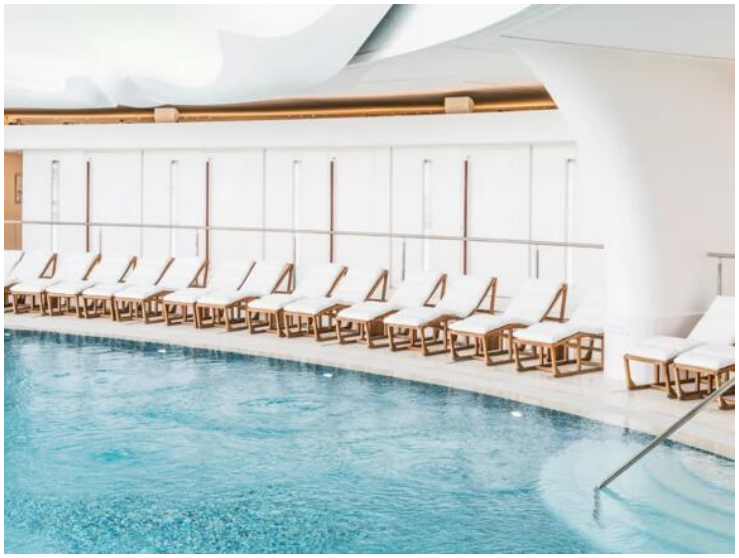

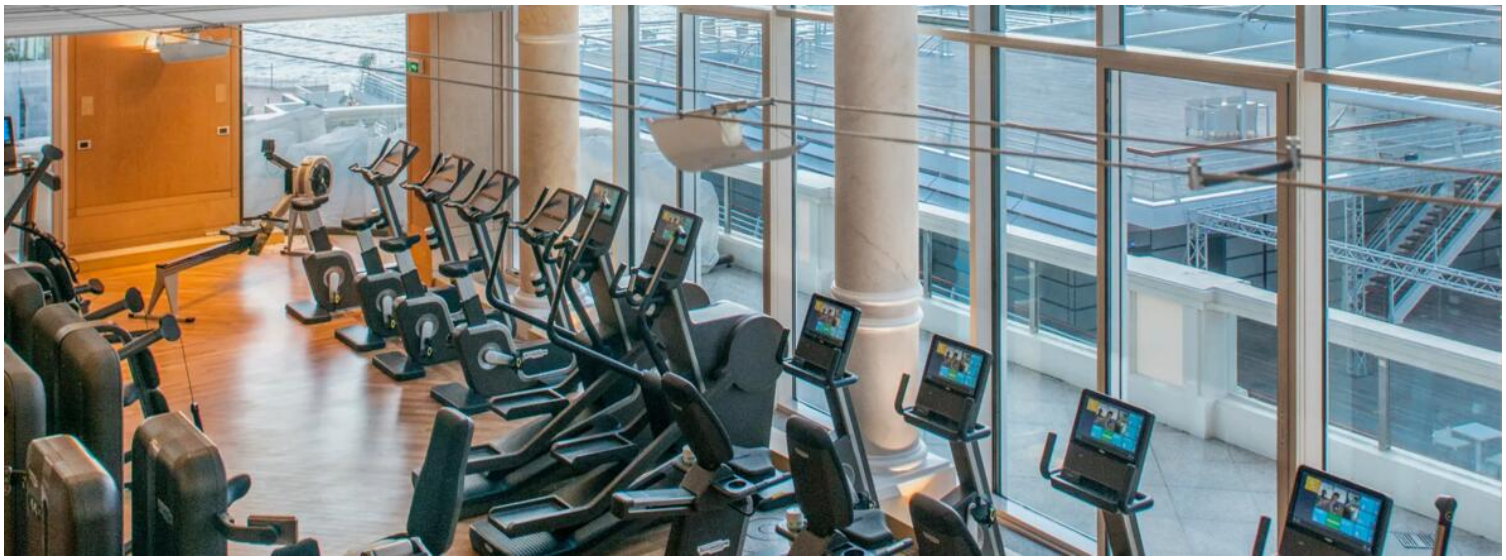

Questo documento non rappresenta un'offerta o un contratto. Tutte le misure, superfici e distanze sono approssimative. Le descrizioni e planimetrie sono date a titolo indicativo e la loro esattezza non è garantita. Le fotografie mostrano solo alcune parti della proprietà alla data in cui son state fatte. L'offerta di Vendita è valida salvo in caso di Vendita/affitto, ritiro dalla Vendita/affito o cambio del prezzo o altra condizione, senza avviso preliminare.

HOMES Monaco Real Estate
Tel : +377 97 97 10 08
hello@homesmontecarlo.com
www.homesmontecarlo.com

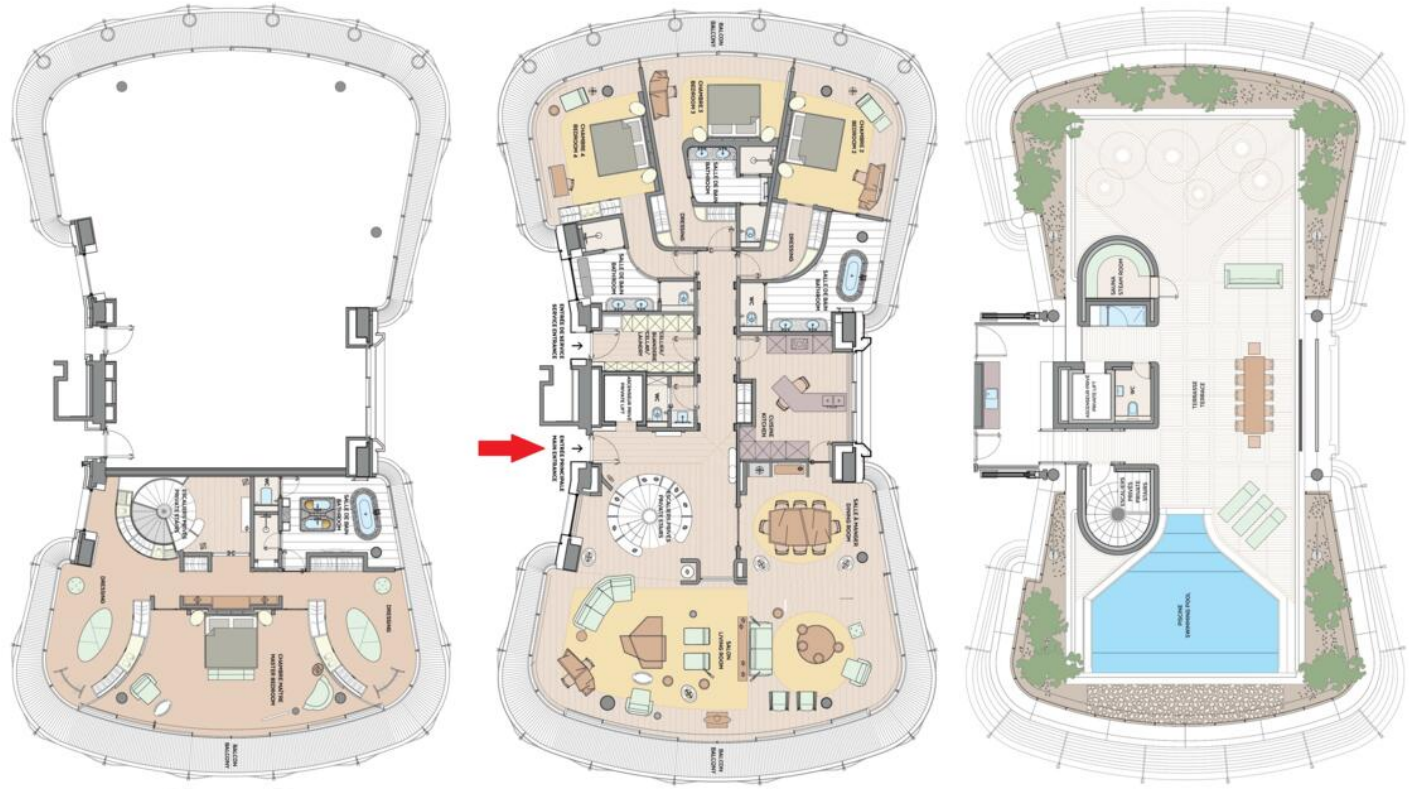

Questo documento non rappresenta un'offerta o un contratto. Tutte le misure, superfici e distanze sono approssimative. Le descrizioni e planimetrie sono date a titolo indicativo e la loro esattezza non è garantita. Le fotografie mostrano solo alcune parti della proprietà alla data in cui son state fatte. L'offerta di Vendita è valida salvo in caso di Vendita/affitto, ritiro dalla Vendita/affito o cambio del prezzo o altra condizione, senza avviso preliminare.