Groupe S.M.I.R.
4, boulevard des Moulins
98000 Monaco
Tel : +377 92 16 58 00
Fax : +377 92 16 11 22
info@groupesmir.com
www.groupesmir.com

Appartamento 4/5 stanze - Villa Claude - Magnifica vista sul Casinò e sul mare

Vendita | Co-Esclusiva | 9 500 000 €

Tipo di proprietà **Appartamento**	*Stanze* **4 stanze**
Edificio **Villa Claude**	*Quartiere* **Carré d'Or**
Superficie abitabile **163,70 m²**	*Superficie terrazza* **1,90 m²**
Superficie totale **165,60 m²**	*Camere* **3**
Bagni **2**	*Cantina* **1**
Livello **3**	*Condizione* **Ottimo stato**
Lois **Loi 887**	*Rif.* **V-107**

Scoprite un lusso senza pari nel cuore di Monte Carlo. Un appartamento di 4/5 stanze al 3° piano della prestigiosa Villa Claude, che offre una vista ininterrotta sul Casinò di Monte Carlo, sui suoi giardini e sul Mar Mediterraneo. Una posizione ideale vicino a tutti i negozi.

L'appartamento è composto da un ingresso, un doppio soggiorno/sala da pranzo, una cucina separata arredata, tre camere da letto, un bagno e un bagno con doccia, ampi spazi di stoccaggio, uno spogliatoio e un balcone.

Completano la proprietà una spaziosa cantina e una stanza per la governante.

Questo documento non rappresenta un'offerta o un contratto. Tutte le misure, superfici e distanze sono approssimative. Le descrizioni e planimetrie sono date a titolo indicativo e la loro esattezza non è garantita. Le fotografie mostrano solo alcune parti della proprietà alla data in cui son state fatte. L'offerta di Vendita è valida salvo in caso di Vendita/affitto, ritiro dalla Vendita/affito o cambio del prezzo o altra condizione, senza avviso preliminare.

Groupe S.M.I.R.
Tel : +377 92 16 58 00
Fax : +377 92 16 11 22
info@groupesmir.com
www.groupesmir.com

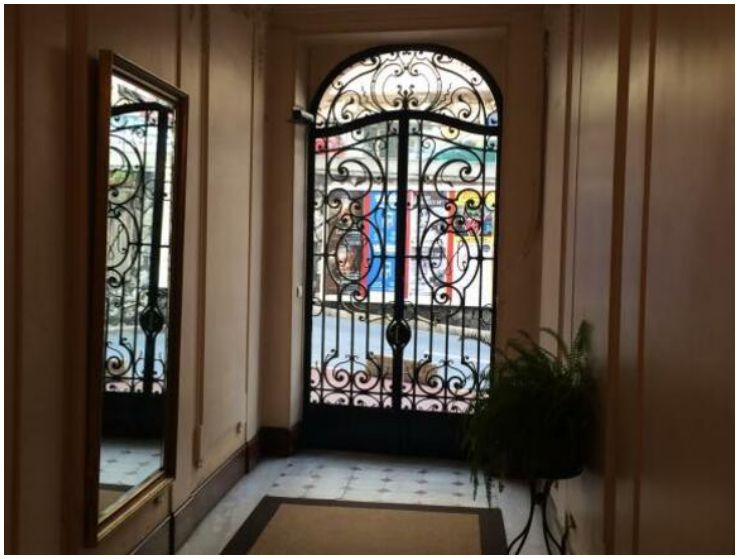

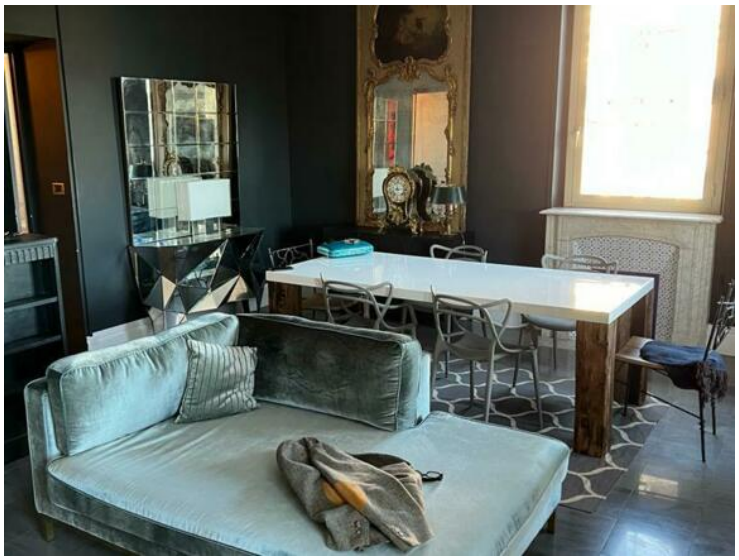

Questo documento non rappresenta un'offerta o un contratto. Tutte le misure, superfici e distanze sono approssimative. Le descrizioni e planimetrie sono date a titolo indicativo e la loro esattezza non è garantita. Le fotografie mostrano solo alcune parti della proprietà alla data in cui son state fatte. L'offerta di Vendita è valida salvo in caso di Vendita/affitto, ritiro dalla Vendita/affito o cambio del prezzo o altra condizione, senza avviso preliminare.

Groupe S.M.I.R.
Tel : +377 92 16 58 00
Fax : +377 92 16 11 22
info@groupesmir.com
www.groupesmir.com

Questo documento non rappresenta un'offerta o un contratto. Tutte le misure, superfici e distanze sono approssimative. Le descrizioni e planimetrie sono date a titolo indicativo e la loro esattezza non è garantita. Le fotografie mostrano solo alcune parti della proprietà alla data in cui son state fatte. L'offerta di Vendita è valida salvo in caso di Vendita/affitto, ritiro dalla Vendita/affito o cambio del prezzo o altra condizione, senza avviso preliminare.

Groupe S.M.I.R.
Tel : +377 92 16 58 00
Fax : +377 92 16 11 22
info@groupesmir.com
www.groupesmir.com

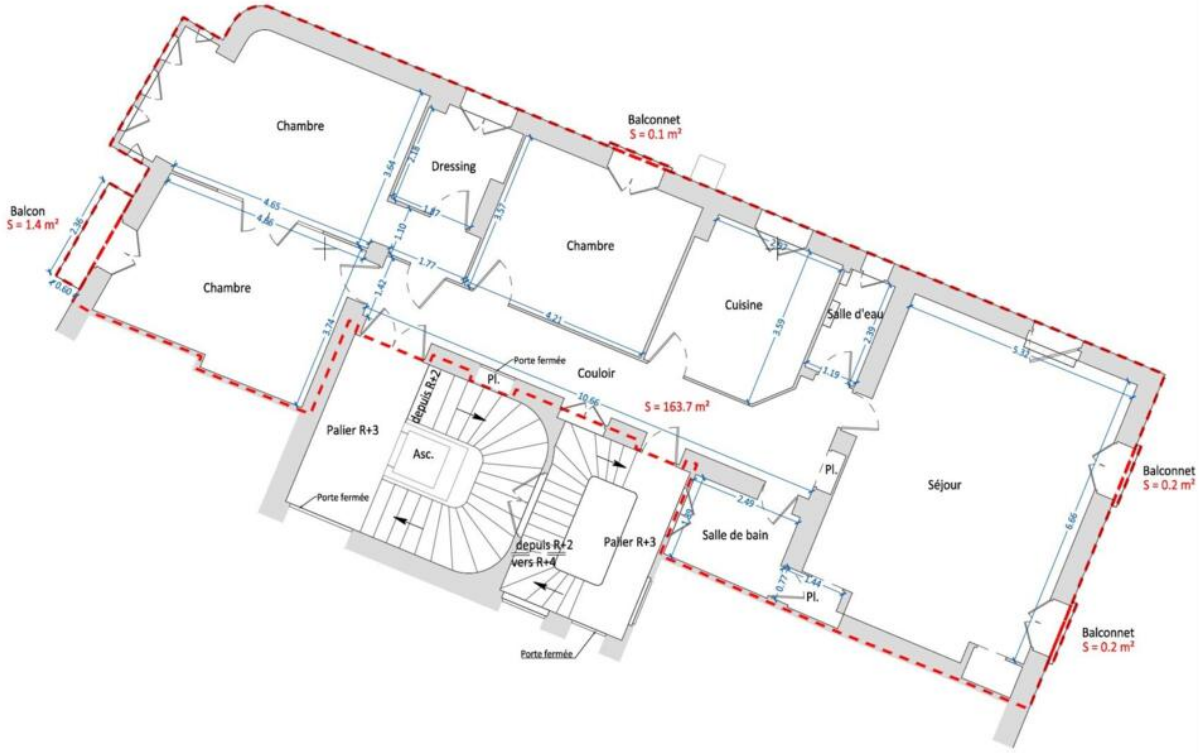

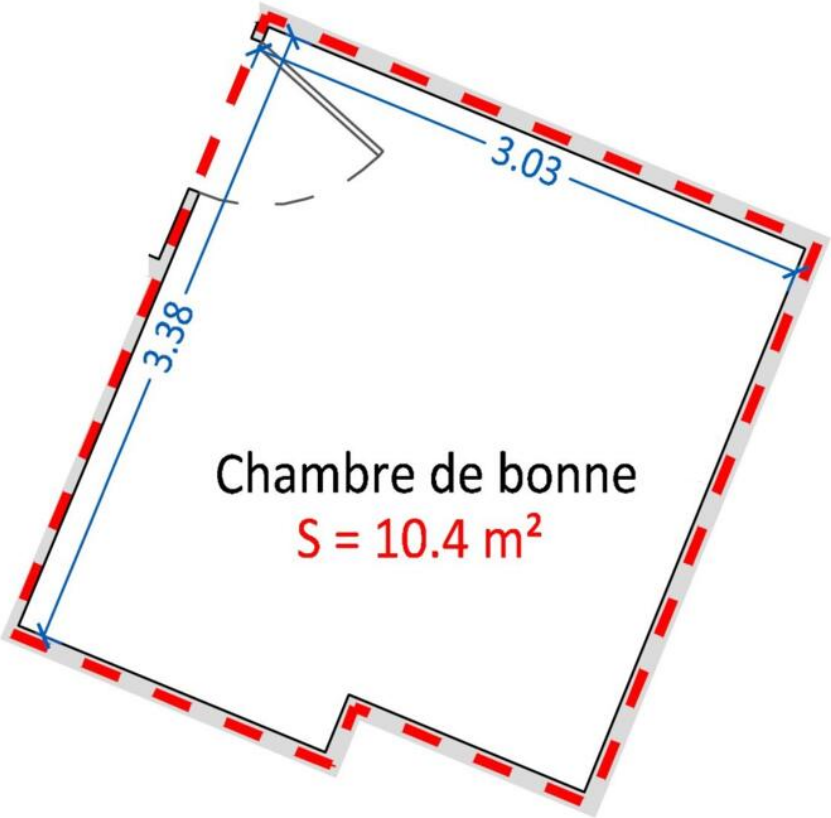

Questo documento non rappresenta un'offerta o un contratto. Tutte le misure, superfici e distanze sono approssimative. Le descrizioni e planimetrie sono date a titolo indicativo e la loro esattezza non è garantita. Le fotografie mostrano solo alcune parti della proprietà alla data in cui son state fatte. L'offerta di Vendita è valida salvo in caso di Vendita/affitto, ritiro dalla Vendita/affito o cambio del prezzo o altra condizione, senza avviso preliminare.

Groupe S.M.I.R.
Tel : +377 92 16 58 00
Fax : +377 92 16 11 22
info@groupesmir.com
www.groupesmir.com

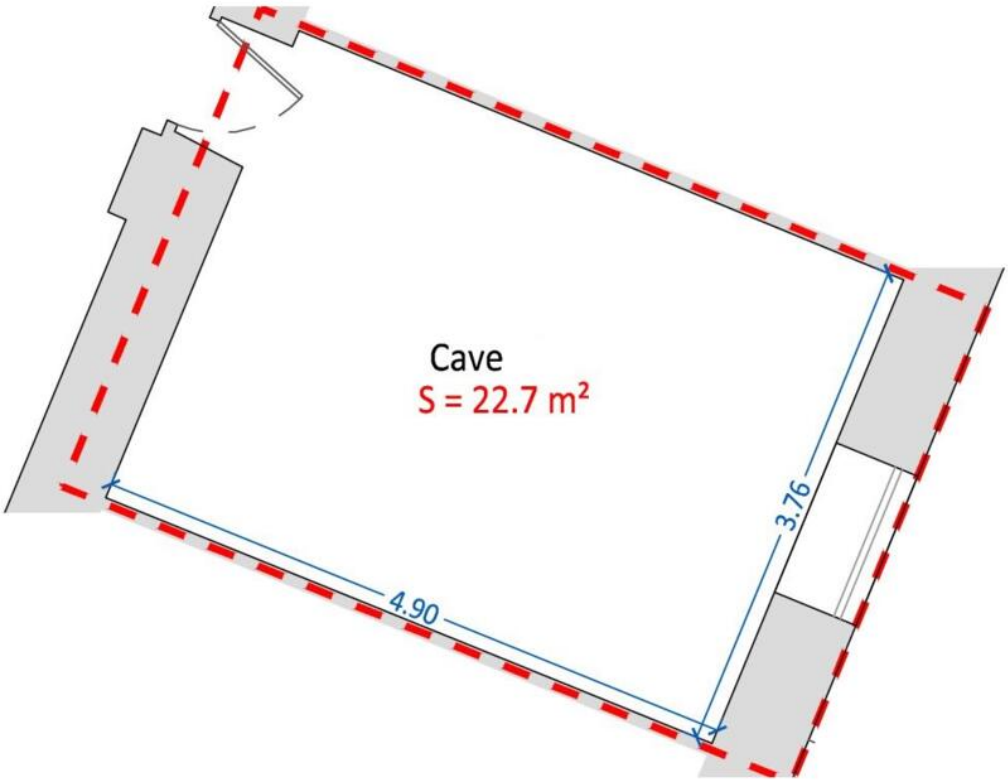

Questo documento non rappresenta un'offerta o un contratto. Tutte le misure, superfici e distanze sono approssimative. Le descrizioni e planimetrie sono date a titolo indicativo e la loro esattezza non è garantita. Le fotografie mostrano solo alcune parti della proprietà alla data in cui son state fatte. L'offerta di Vendita è valida salvo in caso di Vendita/affitto, ritiro dalla Vendita/affito o cambio del prezzo o altra condizione, senza avviso preliminare.