Real Estate Monte Carlo
17, avenue Saint Michel
98000 Monaco
Tel : +377 93 50 60 70
Fax : +377 93 50 60 80
info@realestatemontecarlo.mc
www.realestatemontecarlo.mc

QUARTIERE DEL PORTO - ECCEZIONALE NUOVO APPARTAMENTO CON CARATTERISTICHE DI LUSSO

Esclusività

Affitto

18 000 € / mese
+ Spese : 1.200 €

Tipo di proprietà **Appartamento**	*Stanze* **4 stanze**
Edificio **Villa Portofino**	*Quartiere* **Condamine**
Superficie abitabile **130 m²**	*Superficie terrazza* **6 m²**
Superficie totale **136 m²**	*Camere* **3**
Bagni **3**	*Parcheggi* **2**
Spese **1 200 €**	*Condizione* **Servizi lussuosi**
Data di liberazione **15/07/2024**	*Rif.* **REMC-0508**

Situato in un edificio estremamente elegante a pochi passi dal porto, questo splendido appartamento 4P vanta caratteristiche contemporanee e raffinate.

In un magnifico e molto elegante edificio in costruzione, abbiamo il piacere di presentarvi questo nuovo appartamento, con servizi di lusso situato nel Porto di Monaco, vicino a tutti i negozi.

L'appartamento è composto da un ingresso con armadio che conduce a un soggiorno e una cucina completamente attrezzata. Un corridoio dà accesso a una toilette per gli ospiti, una camera da letto con

Questo documento non rappresenta un'offerta o un contratto. Tutte le misure, superfici e distanze sono approssimative. Le descrizioni e planimetrie sono date a titolo indicativo e la loro esattezza non è garantita. Le fotografie mostrano solo alcune parti della proprietà alla data in cui son state fatte. L'offerta di Vendita è valida salvo in caso di Vendita/affitto, ritiro dalla Vendita/affito o cambio del prezzo o altra condizione, senza avviso preliminare.

Tel : +377 93 50 60 70
Fax : +377 93 50 60 80
info@realestatemontecarlo.mc
www.realestatemontecarlo.mc

armadi e il suo bagno completo en suite, una seconda camera da letto con armadi e il suo bagno doccia completo en suite e infine una terza camera da letto con armadi e il suo bagno doccia completo en suite, loggia.
Due posti auto completano questa proprietà.

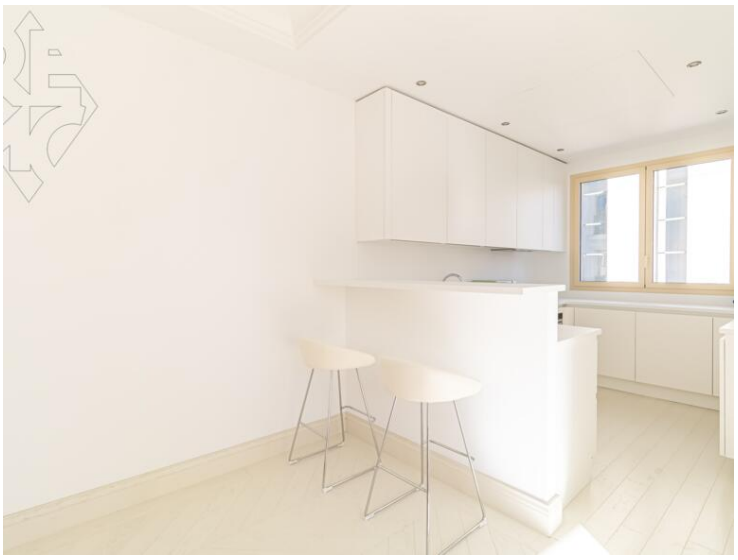

Questo documento non rappresenta un'offerta o un contratto. Tutte le misure, superfici e distanze sono approssimative. Le descrizioni e planimetrie sono date a titolo indicativo e la loro esattezza non è garantita. Le fotografie mostrano solo alcune parti della proprietà alla data in cui son state fatte. L'offerta di Vendita è valida salvo in caso di Vendita/affitto, ritiro dalla Vendita/affito o cambio del prezzo o altra condizione, senza avviso preliminare.

Tel : +377 93 50 60 70
Fax : +377 93 50 60 80
info@realestatemontecarlo.mc
www.realestatemontecarlo.mc

Questo documento non rappresenta un'offerta o un contratto. Tutte le misure, superfici e distanze sono approssimative. Le descrizioni e planimetrie sono date a titolo indicativo e la loro esattezza non è garantita. Le fotografie mostrano solo alcune parti della proprietà alla data in cui son state fatte. L'offerta di Vendita è valida salvo in caso di Vendita/affitto, ritiro dalla Vendita/affito o cambio del prezzo o altra condizione, senza avviso preliminare.

Tel : +377 93 50 60 70
Fax : +377 93 50 60 80
info@realestatemontecarlo.mc
www.realestatemontecarlo.mc

Questo documento non rappresenta un'offerta o un contratto. Tutte le misure, superfici e distanze sono approssimative. Le descrizioni e planimetrie sono date a titolo indicativo e la loro esattezza non è garantita. Le fotografie mostrano solo alcune parti della proprietà alla data in cui son state fatte. L'offerta di Vendita è valida salvo in caso di Vendita/affitto, ritiro dalla Vendita/affito o cambio del prezzo o altra condizione, senza avviso preliminare.

Tel : +377 93 50 60 70
Fax : +377 93 50 60 80
info@realestatemontecarlo.mc
www.realestatemontecarlo.mc

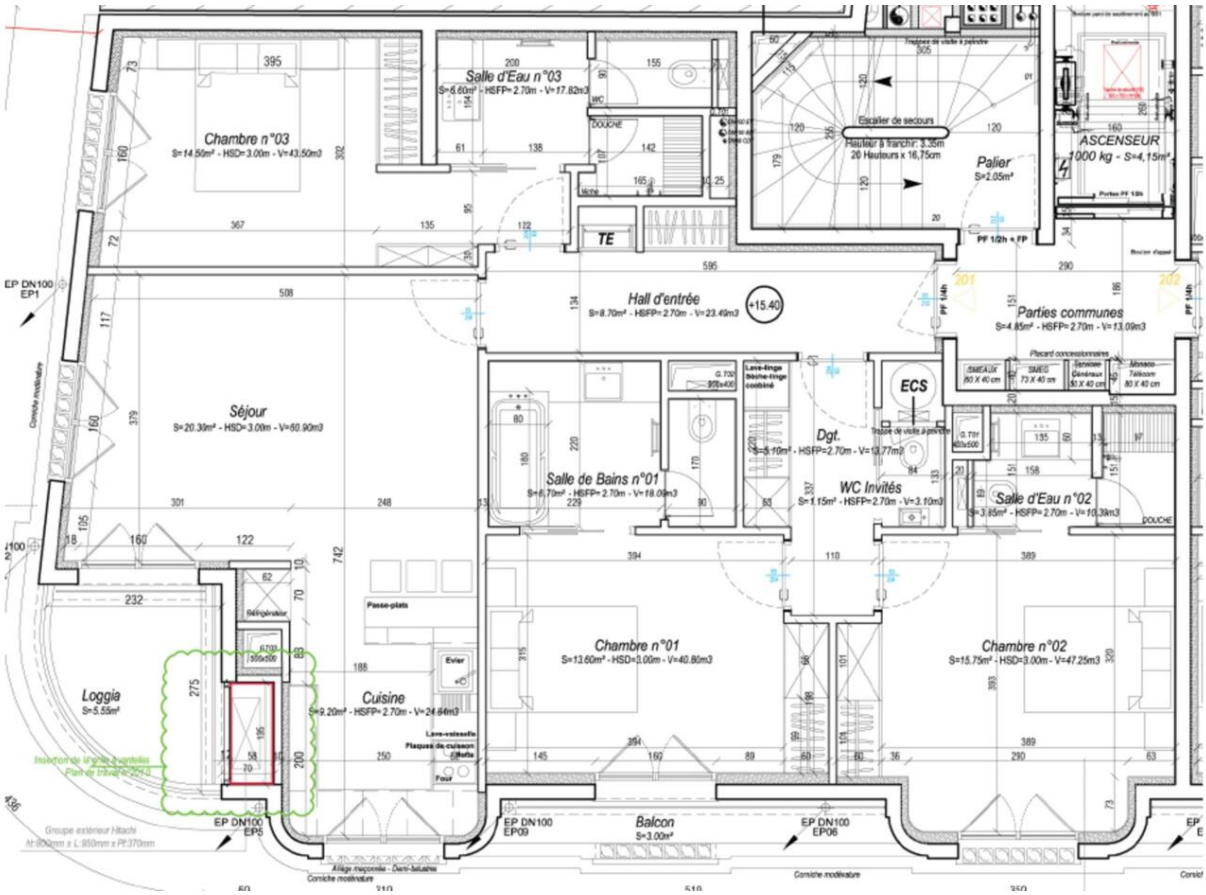

Questo documento non rappresenta un'offerta o un contratto. Tutte le misure, superfici e distanze sono approssimative. Le descrizioni e planimetrie sono date a titolo indicativo e la loro esattezza non è garantita. Le fotografie mostrano solo alcune parti della proprietà alla data in cui son state fatte. L'offerta di Vendita è valida salvo in caso di Vendita/affitto, ritiro dalla Vendita/affito o cambio del prezzo o altra condizione, senza avviso preliminare.