BLS Real Estate
20, Boulevard de Suisse
98000 Monaco
Tel : +377 99 99 17 11
contact@bls-realestate.mc
www.bls-realestate.mc

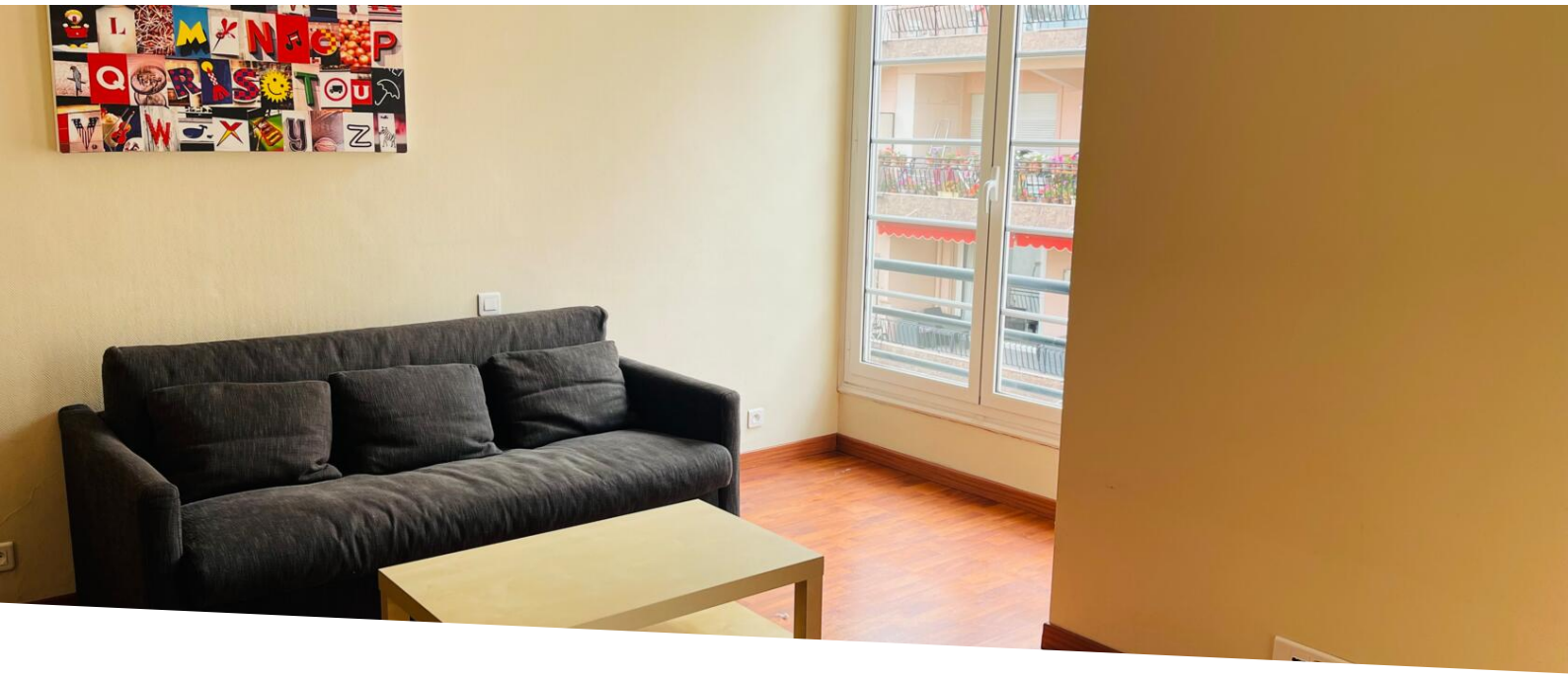

Boulevard de Belgique : Tranquillo monolocale climatizzato

2 500 € / mese

+ Spese : 100 €

Affitto

Tipo di proprietà **Appartamento**	*Stanze* **Monolocale**
Edificio **Palais de l'Etoile**	*Quartiere* **Moneghetti**
Superficie abitabile **28 m²**	*Superficie terrazza* **2 m²**
Superficie totale **30 m²**	*Bagno* **1**
Livello **4**	*Spese* **100 €**
Condizione **Buono stato**	*Data di liberazione* **A convenir**
Rif. **L2146**	

Bellissimo monolocale arredato situato in una zona tranquilla, vicino a negozi con accesso diretto a Port Hercule con ascensore.

Possibilità di uso misto.

Lo studio è composto da:

- Una sala principale,
- Una cucina aperta,
- Un bagno con doccia,
- Una loggia.

Questo documento non rappresenta un'offerta o un contratto. Tutte le misure, superfici e distanze sono approssimative. Le descrizioni e planimetrie sono date a titolo indicativo e la loro esattezza non è garantita. Le fotografie mostrano solo alcune parti della proprietà alla data in cui son state fatte. L'offerta di Vendita è valida salvo in caso di Vendita/affitto, ritiro dalla Vendita/affito o cambio del prezzo o altra condizione, senza avviso preliminare.

BLS Real Estate
Tel : +377 99 99 17 11
contact@bls-realestate.mc
www.bls-realestate.mc

Il monolocale è dotato di aria condizionata.

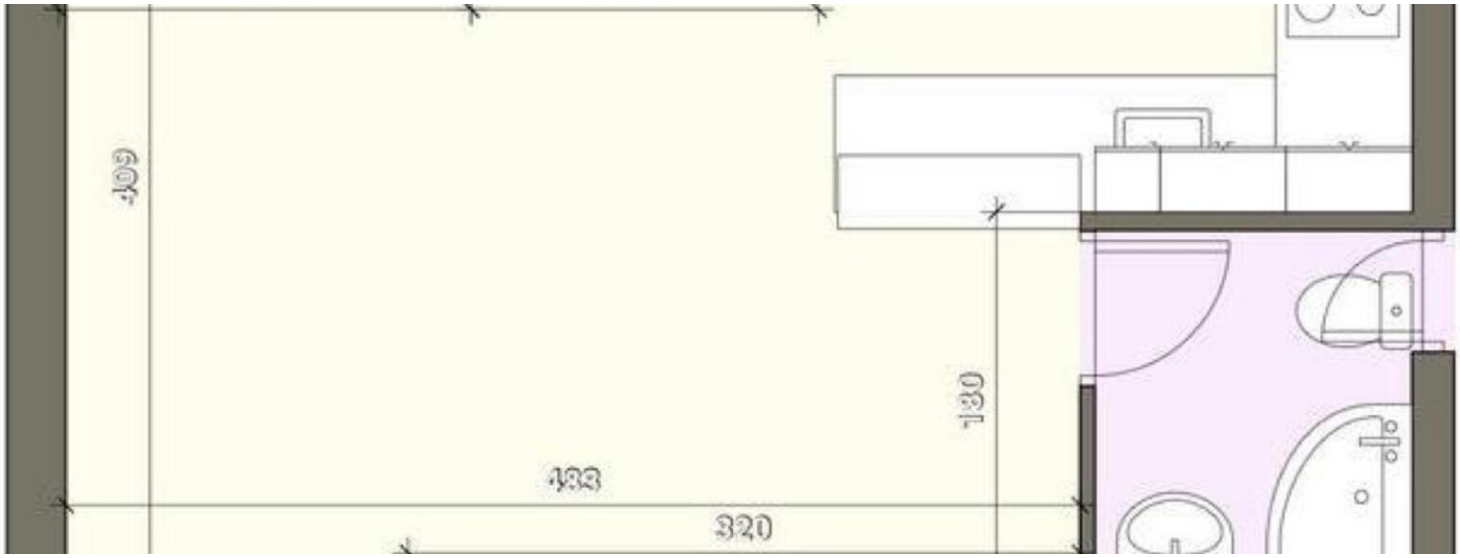

Questo documento non rappresenta un'offerta o un contratto. Tutte le misure, superfici e distanze sono approssimative. Le descrizioni e planimetrie sono date a titolo indicativo e la loro esattezza non è garantita. Le fotografie mostrano solo alcune parti della proprietà alla data in cui son state fatte. L'offerta di Vendita è valida salvo in caso di Vendita/affitto, ritiro dalla Vendita/affito o cambio del prezzo o altra condizione, senza avviso preliminare.