House & Co.
Monaco Real Estate

House & Co.
15, Bd Princesse Charlotte
98000 Monaco
Tel : +377 93 25 18 18
Fax : +377 93 50 47 50
contact@houseandco.mc
www.houseandco.mc

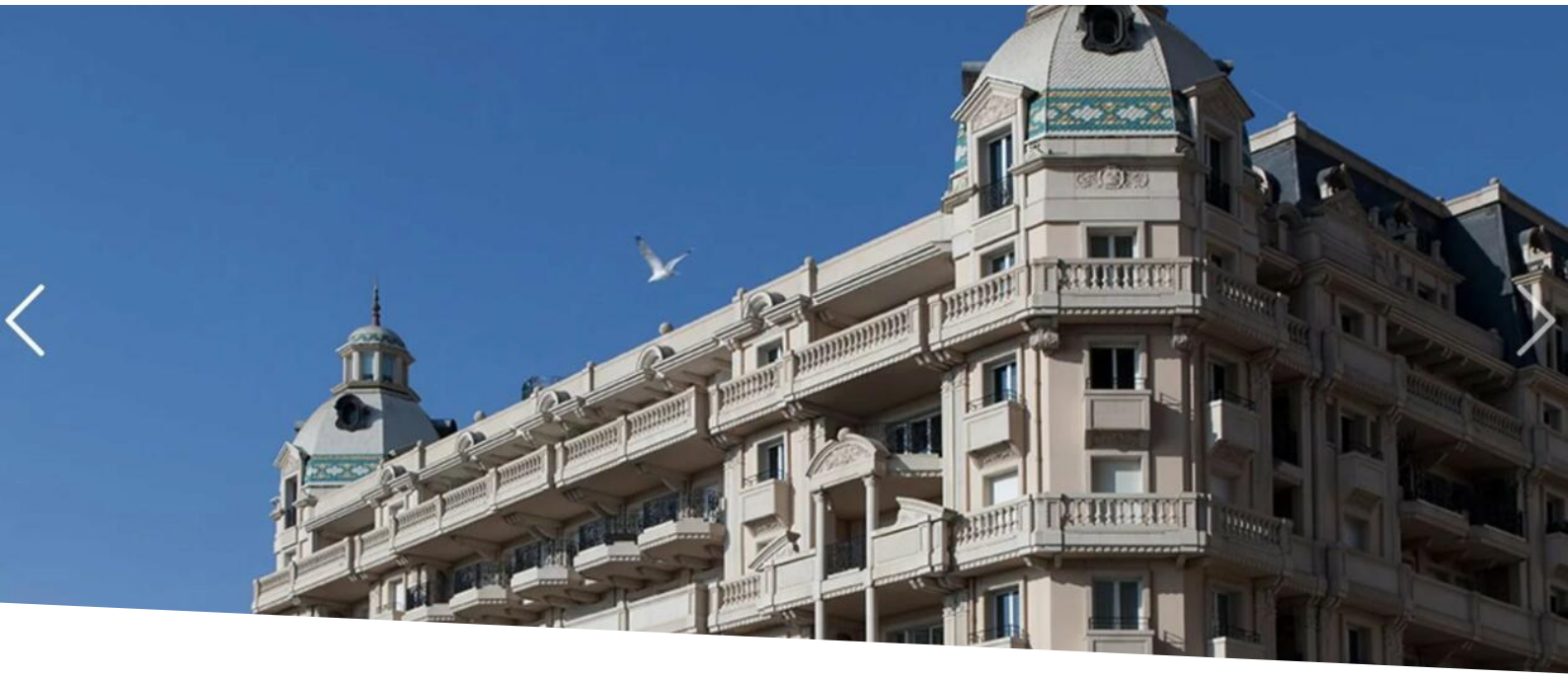

GRANDE APPARTAMENTO AL RESIDENCE METROPOLE

92 000 € / mese
+ Spese : 7.000 €

Affitto

Tipo di proprietà **Appartamento**	*Stanze* **5 stanze**
Edificio **Le Metropole**	*Quartiere* **Carré d'Or**
Superficie abitabile **295 m²**	*Superficie terrazza* **108 m²**
Superficie totale **428 m²**	*Camere* **3**
Bagni **3**	*Parcheggi* **3**
Cantina **1**	*Spese* **7 000 €**
Condizione **Nove**	*Rif.* **84262037**

In una prestigiosa residenza sicura con portineria e piscina, a pochi passi dai Giardini del Casinò e dal centro commerciale: un appartamento familiare con vista mare. L'appartamento è stato appena ridisegnato e ridipinto seguendo un concetto elaborato da un decoratore d'interni parigino, che è anche il designer del Ristorante Yoshi presso l'Hotel Métropole e del Centro Benessere Métropole di Givenchy. L'appartamento è composto da un ingresso, una cucina, una lavanderia, una sala da pranzo, un ampio soggiorno, tre camere da letto con tre bagni e tre cabine armadio, e tre servizi igienici. Una cantina e 3 posti auto. Contratto di locazione rinnovabile di 3 anni.

Questo documento non rappresenta un'offerta o un contratto. Tutte le misure, superfici e distanze sono approssimative. Le descrizioni e planimetrie sono date a titolo indicativo e la loro esattezza non è garantita. Le fotografie mostrano solo alcune parti della proprietà alla data in cui son state fatte. L'offerta di Vendita è valida salvo in caso di Vendita/affitto, ritiro dalla Vendita/affito o cambio del prezzo o altra condizione, senza avviso preliminare.

House & Co.
Tel : +377 93 25 18 18
Fax : +377 93 50 47 50
contact@houseandco.mc
www.houseandco.mc

Questo documento non rappresenta un'offerta o un contratto. Tutte le misure, superfici e distanze sono approssimative. Le descrizioni e planimetrie sono date a titolo indicativo e la loro esattezza non è garantita. Le fotografie mostrano solo alcune parti della proprietà alla data in cui son state fatte. L'offerta di Vendita è valida salvo in caso di Vendita/affitto, ritiro dalla Vendita/affito o cambio del prezzo o altra condizione, senza avviso preliminare.

House & Co.
Tel : +377 93 25 18 18
Fax : +377 93 50 47 50
contact@houseandco.mc
www.houseandco.mc

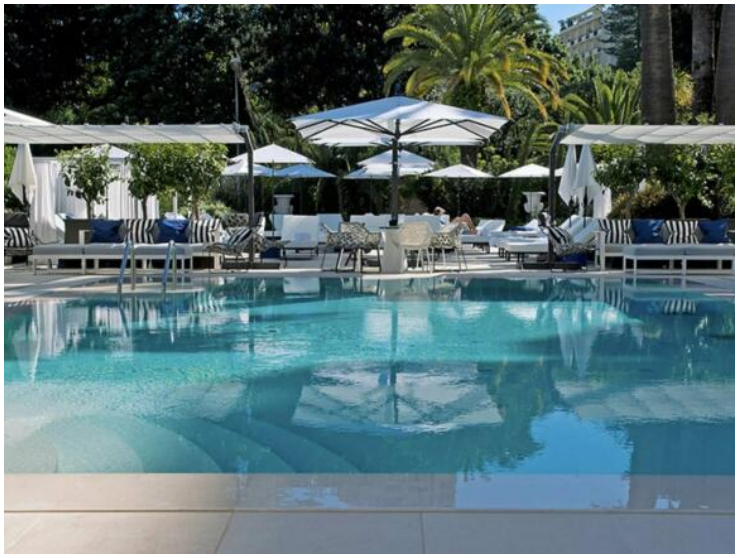

Questo documento non rappresenta un'offerta o un contratto. Tutte le misure, superfici e distanze sono approssimative. Le descrizioni e planimetrie sono date a titolo indicativo e la loro esattezza non è garantita. Le fotografie mostrano solo alcune parti della proprietà alla data in cui son state fatte. L'offerta di Vendita è valida salvo in caso di Vendita/affitto, ritiro dalla Vendita/affito o cambio del prezzo o altra condizione, senza avviso preliminare.