John Taylor
20, boulevard des Moulins
98000 Monaco
Tel : +377 93 50 30 70
monaco@john-taylor.com
www.john-taylor.fr/agence-immobiliere-de-prestige/monaco

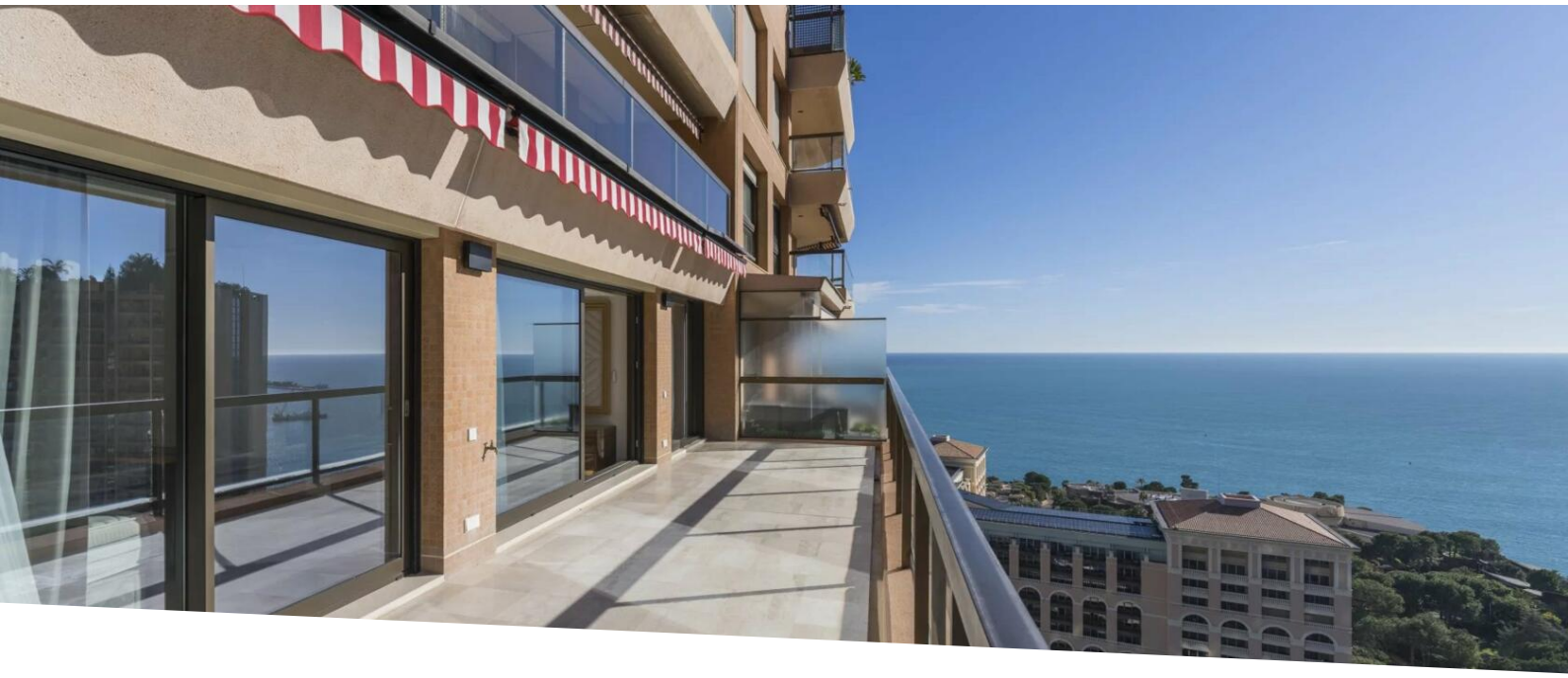

Vendita — Esclusività — 16 000 000 €

Tipo di proprietà **Appartamento**	*Stanze* **4 stanze**	*Edificio* **Monte Carlo Sun**	*Quartiere* **La Rousse - Saint Roman**
Superficie abitabile **130 m²**	*Superficie terrazza* **100 m²**	*Superficie totale* **230 m²**	*Camere* **3**
Bagni **2**	*Parking* **1**	*Cantina* **1**	*Rif.* **V1685MC**

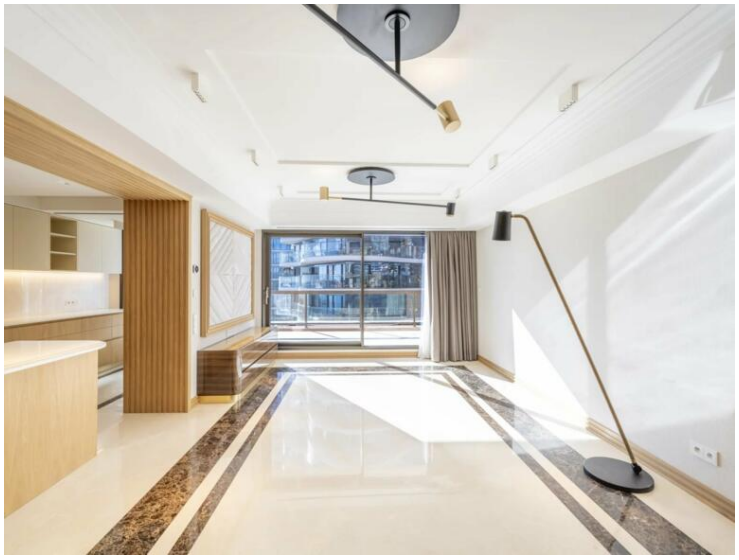

Questo documento non rappresenta un'offerta o un contratto. Tutte le misure, superfici e distanze sono approssimative. Le descrizioni e planimetrie sono date a titolo indicativo e la loro esattezza non è garantita. Le fotografie mostrano solo alcune parti della proprietà alla data in cui son state fatte. L'offerta di Vendita è valida salvo in caso di Vendita/affitto, ritiro dalla Vendita/affito o cambio del prezzo o altra condizione, senza avviso preliminare.

JOHN TAYLOR
LUXURY REAL ESTATE SINCE 1864

John Taylor
Tel : +377 93 50 30 70
monaco@john-taylor.com
www.john-taylor.fr/agence-immobiliere-de-prestige/monaco

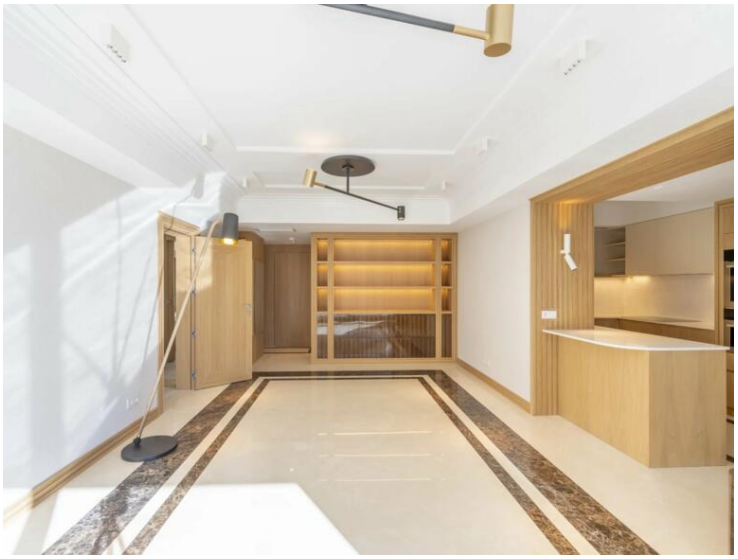

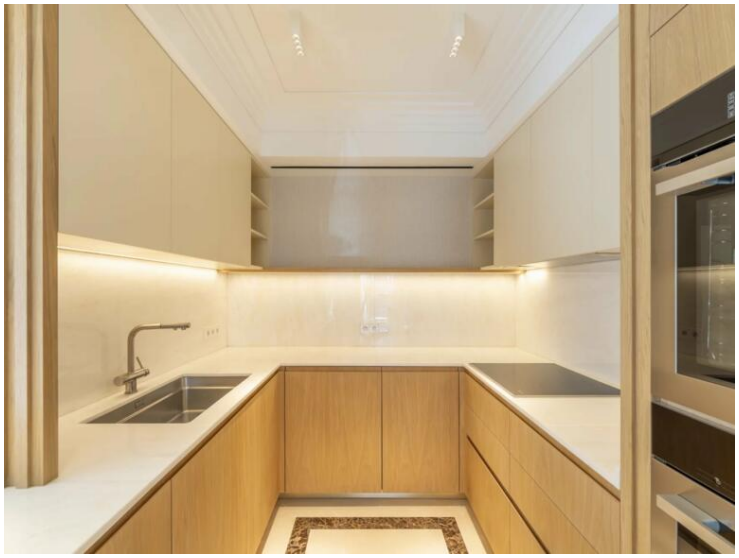

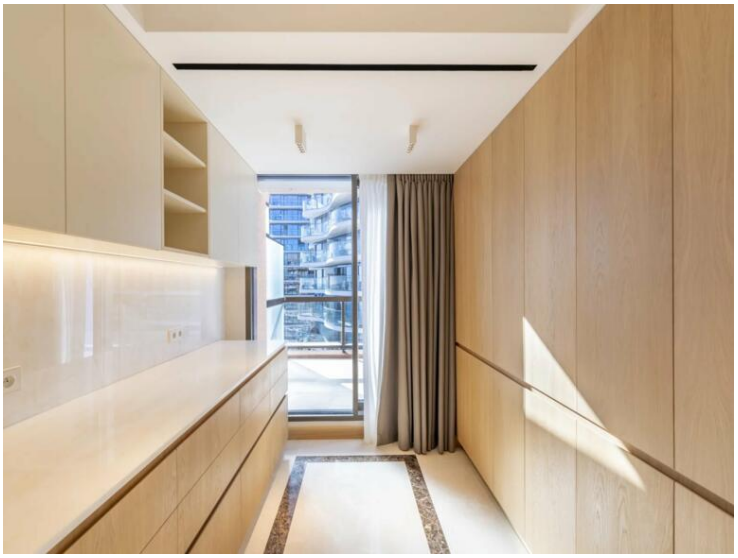

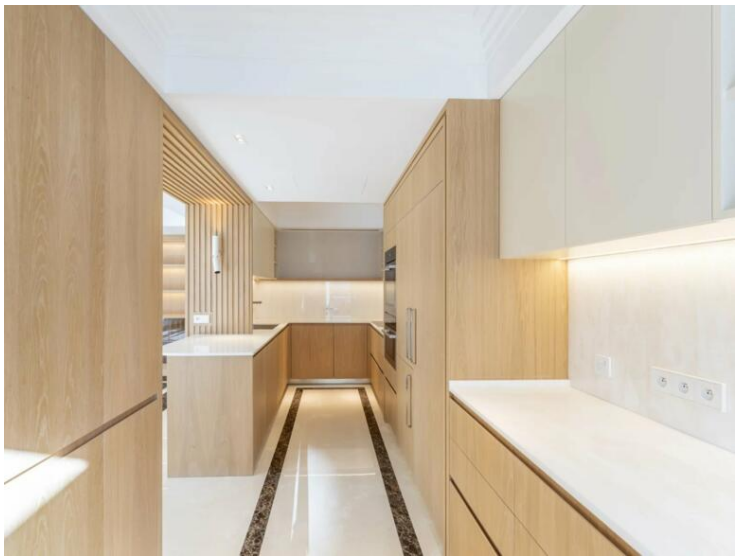

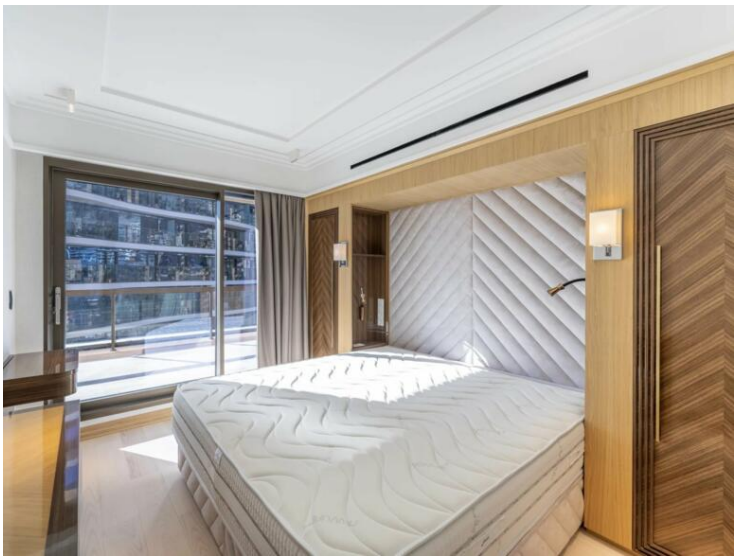

Questo documento non rappresenta un'offerta o un contratto. Tutte le misure, superfici e distanze sono approssimative. Le descrizioni e planimetrie sono date a titolo indicativo e la loro esattezza non è garantita. Le fotografie mostrano solo alcune parti della proprietà alla data in cui son state fatte. L'offerta di Vendita è valida salvo in caso di Vendita/affitto, ritiro dalla Vendita/affito o cambio del prezzo o altra condizione, senza avviso preliminare.

John Taylor
Tel : +377 93 50 30 70
monaco@john-taylor.com
www.john-taylor.fr/agence-immobiliere-de-prestige/monaco

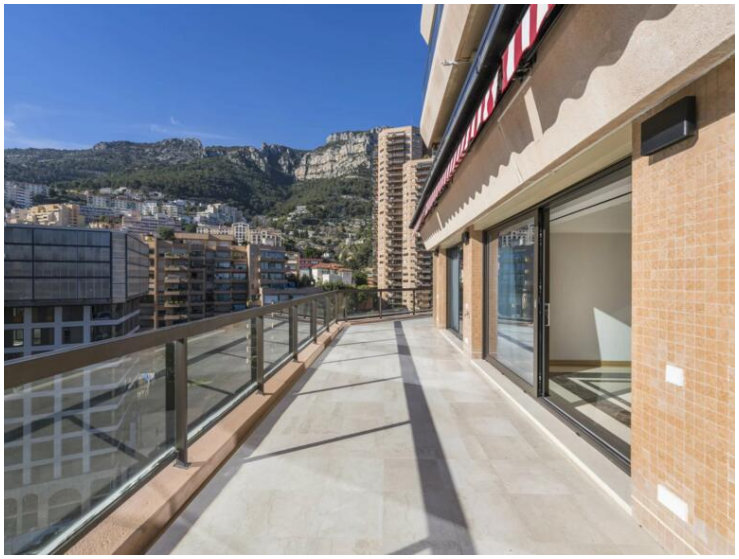

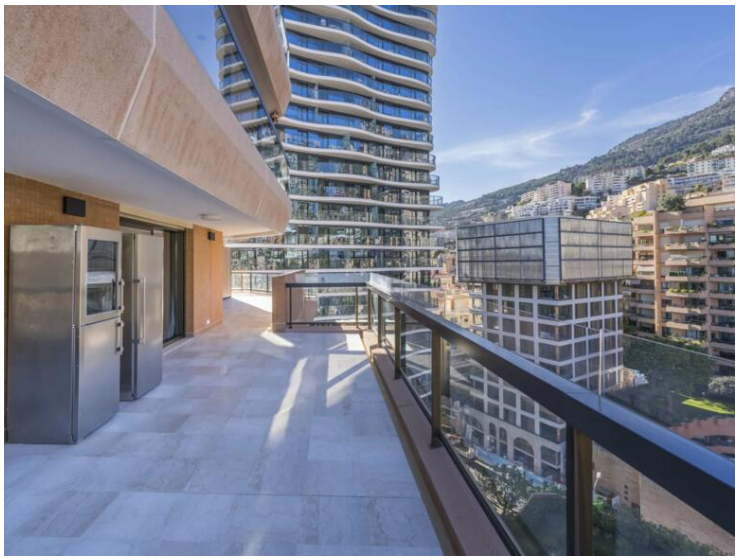

Questo documento non rappresenta un'offerta o un contratto. Tutte le misure, superfici e distanze sono approssimative. Le descrizioni e planimetrie sono date a titolo indicativo e la loro esattezza non è garantita. Le fotografie mostrano solo alcune parti della proprietà alla data in cui son state fatte. L'offerta di Vendita è valida salvo in caso di Vendita/affitto, ritiro dalla Vendita/affito o cambio del prezzo o altra condizione, senza avviso preliminare.

John Taylor
Tel : +377 93 50 30 70
monaco@john-taylor.com
www.john-taylor.fr/agence-immobiliere-de-prestige/monaco

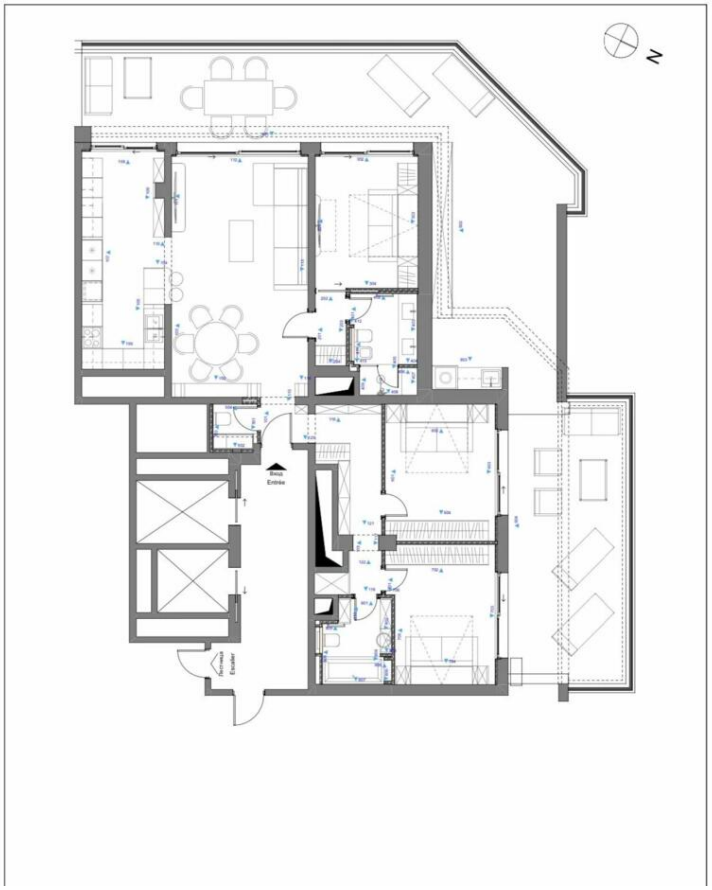

Questo documento non rappresenta un'offerta o un contratto. Tutte le misure, superfici e distanze sono approssimative. Le descrizioni e planimetrie sono date a titolo indicativo e la loro esattezza non è garantita. Le fotografie mostrano solo alcune parti della proprietà alla data in cui son state fatte. L'offerta di Vendita è valida salvo in caso di Vendita/affitto, ritiro dalla Vendita/affito o cambio del prezzo o altra condizione, senza avviso preliminare.