ASTRAL PROPERTIES SAM
1 Avenue Henry Dunant
98000 Monaco
Tel : +377 99 90 61 51
contact@astralproperties.mc
www.astralproperties.mc

BELLISSIMO APPARTAMENTO NEL CUORE DI CAP FERRAT

Vendita 1 500 000 €

Tipo di proprietà **Appartamento**	*Stanze* **3 stanze**	*Città* **Saint-Jean-Cap-Ferrat**	*Paese* **Francia**
Superficie abitabile **95 m²**	*Superficie terrazza* **15 m²**	*Superficie totale* **110 m²**	*Camere* **2**
Bagni **3**	*Parcheggi* **2**	*Ammobiliato* **Si**	*Rif.* **CFER**

Vivi il lusso nel cuore di Cap Ferrat con questo squisito appartamento di 2 camere da letto e 3 bagni. Situato a pochi passi dal porto e da tutti i servizi, questo elegante appartamento dispone di una grande cucina, un ampio soggiorno con un soppalco e due camere da letto serene con bagni. Goditi la comodità di un ampio parcheggio chiuso, garantendo tranquillità in questa comunità costiera esclusiva.

Questo documento non rappresenta un'offerta o un contratto. Tutte le misure, superfici e distanze sono approssimative. Le descrizioni e planimetrie sono date a titolo indicativo e la loro esattezza non è garantita. Le fotografie mostrano solo alcune parti della proprietà alla data in cui son state fatte. L'offerta di Vendita è valida salvo in caso di Vendita/affitto, ritiro dalla Vendita/affito o cambio del prezzo o altra condizione, senza avviso preliminare.

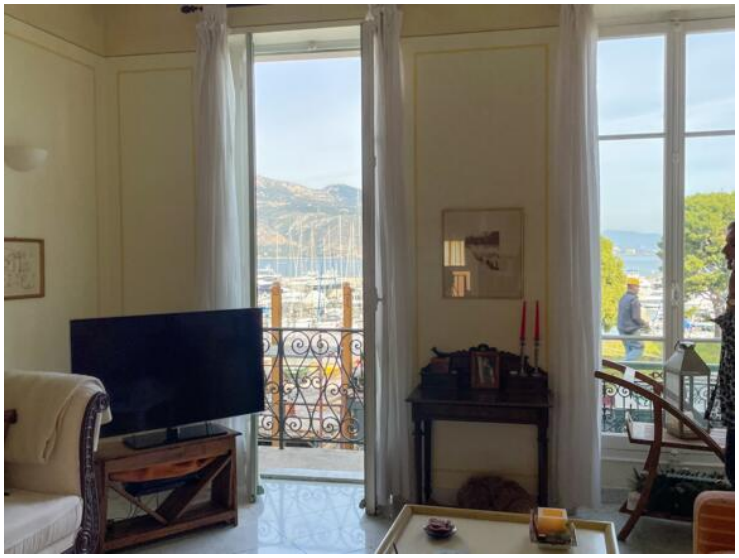

Questo documento non rappresenta un'offerta o un contratto. Tutte le misure, superfici e distanze sono approssimative. Le descrizioni e planimetrie sono date a titolo indicativo e la loro esattezza non è garantita. Le fotografie mostrano solo alcune parti della proprietà alla data in cui son state fatte. L'offerta di Vendita è valida salvo in caso di Vendita/affitto, ritiro dalla Vendita/affito o cambio del prezzo o altra condizione, senza avviso preliminare.

Questo documento non rappresenta un'offerta o un contratto. Tutte le misure, superfici e distanze sono approssimative. Le descrizioni e planimetrie sono date a titolo indicativo e la loro esattezza non è garantita. Le fotografie mostrano solo alcune parti della proprietà alla data in cui son state fatte. L'offerta di Vendita è valida salvo in caso di Vendita/affitto, ritiro dalla Vendita/affito o cambio del prezzo o altra condizione, senza avviso preliminare.