Savills Monaco Real Estate
Roqueville, 20 boulevard Princesse Charlotte
98000 Monaco
Tel : +377 97 70 42 00
Fax : +377 97 70 42 01
monaco@savills.com
www.savills.mc

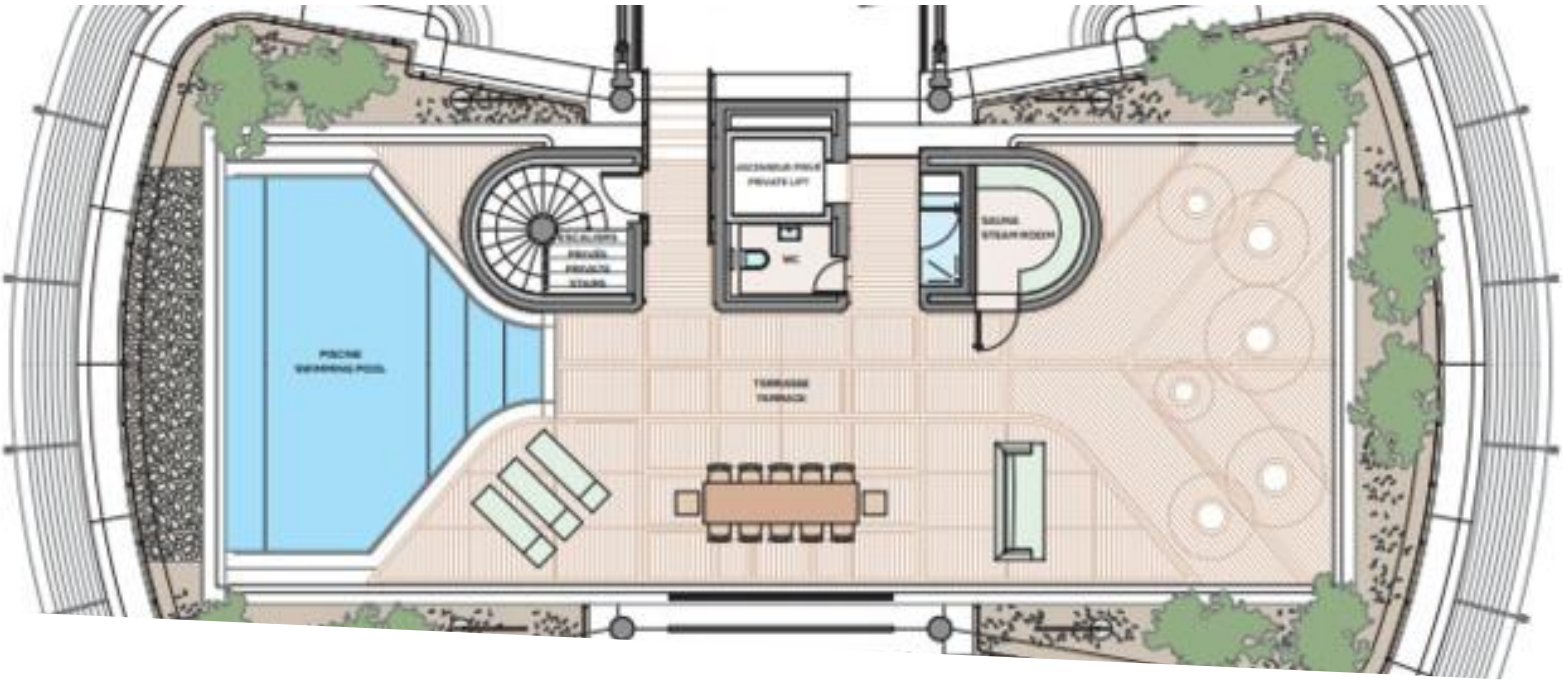

Affitto

190 000 € / mese

Tipo di proprietà **Appartamento**	*Stanze* **-**	*Edificio* **One Monte-Carlo**	*Quartiere* **Carré d'Or**
Superficie abitabile **420 m²**	*Superficie terrazza* **279 m²**	*Superficie totale* **699 m²**	*Camere* **4**
Parcheggi **4**	*Cantina* **1**	*Condizione* **Buono stato**	*Data di liberazione* **15.07.24**
Rif. **LOC2024**			

Questo documento non rappresenta un'offerta o un contratto. Tutte le misure, superfici e distanze sono approssimative. Le descrizioni e planimetrie sono date a titolo indicativo e la loro esattezza non è garantita. Le fotografie mostrano solo alcune parti della proprietà alla data in cui son state fatte. L'offerta di Vendita è valida salvo in caso di Vendita/affitto, ritiro dalla Vendita/affito o cambio del prezzo o altra condizione, senza avviso preliminare.

Savills Monaco Real Estate
Tel : +377 97 70 42 00
Fax : +377 97 70 42 01
monaco@savills.com
www.savills.mc

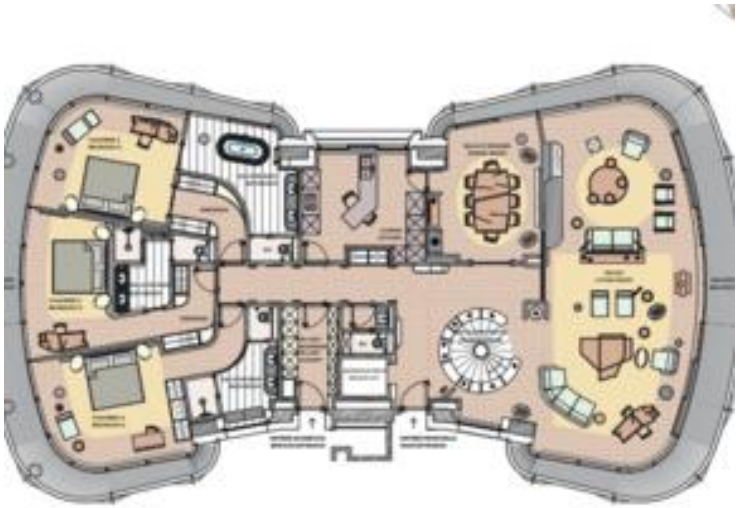

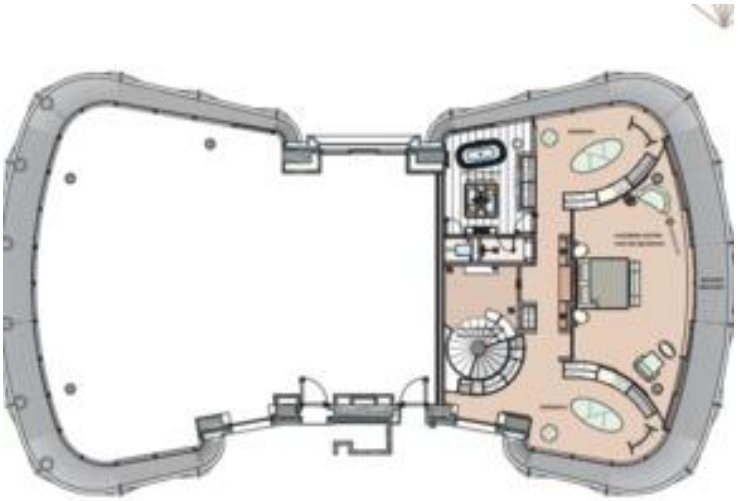

Questo documento non rappresenta un'offerta o un contratto. Tutte le misure, superfici e distanze sono approssimative. Le descrizioni e planimetrie sono date a titolo indicativo e la loro esattezza non è garantita. Le fotografie mostrano solo alcune parti della proprietà alla data in cui son state fatte. L'offerta di Vendita è valida salvo in caso di Vendita/affitto, ritiro dalla Vendita/affito o cambio del prezzo o altra condizione, senza avviso preliminare.