Fine Properties Monte Carlo
2 Rue de la Lüjerneta
98000 Monaco
Tel : +377 93 50 36 99
g.bizzio@fpmc.mc
www.fpmc-agency.com

Esclusività

Affitto arredato

4 500 € / mese
+ Spese : 250 €

Tipo di proprietà **Appartamento**	*Stanze* **Monolocale**	*Edificio* **L'Exotique**	*Quartiere* **Jardin Exotique**
Superficie abitabile **44 m²**	*Superficie terrazza* **6 m²**	*Superficie totale* **50 m²**	*Bagno* **1**
Parking **1**	*Spese* **250 €**	*Condizione* **Nove**	*Ammobiliato* **Si**
Data di liberazione **Immédiatement**	*Rif.* **EXO Studio**		

Questo documento non rappresenta un'offerta o un contratto. Tutte le misure, superfici e distanze sono approssimative. Le descrizioni e planimetrie sono date a titolo indicativo e la loro esattezza non è garantita. Le fotografie mostrano solo alcune parti della proprietà alla data in cui son state fatte. L'offerta di Vendita è valida salvo in caso di Vendita/affitto, ritiro dalla Vendita/affito o cambio del prezzo o altra condizione, senza avviso preliminare.

Tel : +377 93 50 36 99
g.bizzio@fpmc.mc
www.fpmc-agency.com

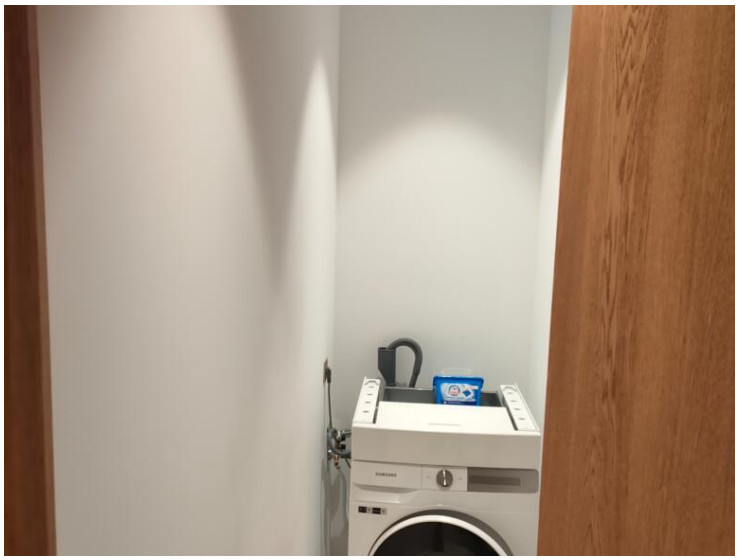

Questo documento non rappresenta un'offerta o un contratto. Tutte le misure, superfici e distanze sono approssimative. Le descrizioni e planimetrie sono date a titolo indicativo e la loro esattezza non è garantita. Le fotografie mostrano solo alcune parti della proprietà alla data in cui son state fatte. L'offerta di Vendita è valida salvo in caso di Vendita/affitto, ritiro dalla Vendita/affito o cambio del prezzo o altra condizione, senza avviso preliminare.

Tel : +377 93 50 36 99
g.bizzio@fpmc.mc
www.fpmc-agency.com

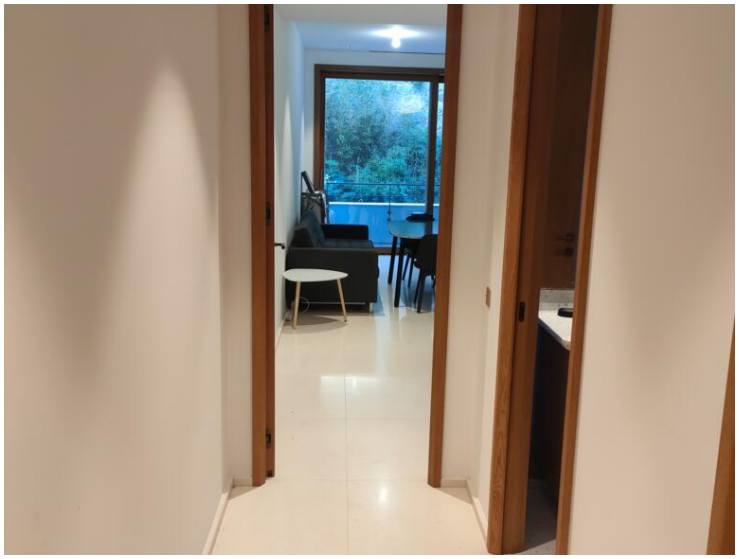

Questo documento non rappresenta un'offerta o un contratto. Tutte le misure, superfici e distanze sono approssimative. Le descrizioni e planimetrie sono date a titolo indicativo e la loro esattezza non è garantita. Le fotografie mostrano solo alcune parti della proprietà alla data in cui son state fatte. L'offerta di Vendita è valida salvo in caso di Vendita/affitto, ritiro dalla Vendita/affito o cambio del prezzo o altra condizione, senza avviso preliminare.