BERRY & QUINTI
MONACO - INTERNATIONAL REALTY

Berry & Quinti Monaco International Realty
57 Rue Grimaldi
98000 Monaco
Tel : +37797971520
Fax : +377 97 97 62 44
contact@berry-quinti.com
www.bq-internationalrealty.com

FONTVIEILLE GRAZIOSO APPARTAMENTO DI 4 LOCALI CON SERVIZI DI LUSSO

Vendita

7 950 000 €

Tipo di proprietà **Appartamento**	*Stanze* **4 stanze**
Edificio **Le Méridien**	*Quartiere* **Fontvieille**
Superficie abitabile **135 m²**	*Superficie terrazza* **16 m²**
Superficie totale **151 m²**	*Camere* **3**
Bagni **3**	*Parking* **1**
Livello **4**	*Condizione* **Servizi lussuosi**
Uso misto **Si**	*Data di liberazione* **31/01/2024**
Rif. **BQMC-AL321V**	

FONTVIEILLE IN UN NUOVO EDIFICIO
SUPERBO APPARTAMENTO MODERNO

A Fontvieille in una bella palazzina recente consegnata nel 2015, appartamento molto luminoso e silenzioso, interamente realizzato da un arredatore in stile moderno, molto funzionale con aria condizionata, pavimento in parquet, impianto domotico, ampio spazio di archiviazione. Situato a 2 passi da tutti i negozi
Si compone di un ingresso, un ampio soggiorno con zona pranzo, una cucina attrezzata, 3 camere da letto

Questo documento non rappresenta un'offerta o un contratto. Tutte le misure, superfici e distanze sono approssimative. Le descrizioni e planimetrie sono date a titolo indicativo e la loro esattezza non è garantita. Le fotografie mostrano solo alcune parti della proprietà alla data in cui son state fatte. L'offerta di Vendita è valida salvo in caso di Vendita/affitto, ritiro dalla Vendita/affito o cambio del prezzo o altra condizione, senza avviso preliminare.

Berry & Quinti Monaco International Realty
Tel : +37797971520
Fax : +377 97 97 62 44
contact@berry-quinti.com
www.bq-internationalrealty.com

ciascuna con spogliatoio e 1 bagno, 2 bagni con doccia, un bagno per gli ospiti e una terrazza
2 parcheggi

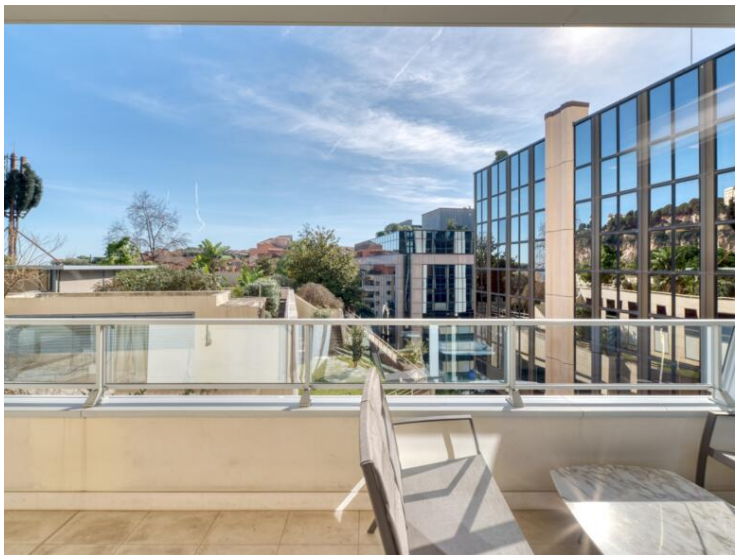

Questo documento non rappresenta un'offerta o un contratto. Tutte le misure, superfici e distanze sono approssimative. Le descrizioni e planimetrie sono date a titolo indicativo e la loro esattezza non è garantita. Le fotografie mostrano solo alcune parti della proprietà alla data in cui son state fatte. L'offerta di Vendita è valida salvo in caso di Vendita/affitto, ritiro dalla Vendita/affito o cambio del prezzo o altra condizione, senza avviso preliminare.

Berry & Quinti Monaco International Realty
Tel : +37797971520
Fax : +377 97 97 62 44
contact@berry-quinti.com
www.bq-internationalrealty.com

Questo documento non rappresenta un'offerta o un contratto. Tutte le misure, superfici e distanze sono approssimative. Le descrizioni e planimetrie sono date a titolo indicativo e la loro esattezza non è garantita. Le fotografie mostrano solo alcune parti della proprietà alla data in cui son state fatte. L'offerta di Vendita è valida salvo in caso di Vendita/affitto, ritiro dalla Vendita/affito o cambio del prezzo o altra condizione, senza avviso preliminare.

Berry & Quinti Monaco International Realty
Tel : +37797971520
Fax : +377 97 97 62 44
contact@berry-quinti.com
www.bq-internationalrealty.com

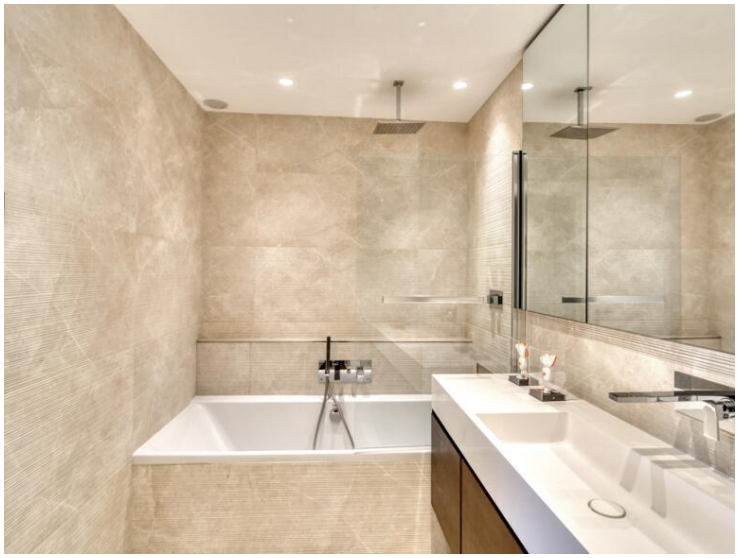

Questo documento non rappresenta un'offerta o un contratto. Tutte le misure, superfici e distanze sono approssimative. Le descrizioni e planimetrie sono date a titolo indicativo e la loro esattezza non è garantita. Le fotografie mostrano solo alcune parti della proprietà alla data in cui son state fatte. L'offerta di Vendita è valida salvo in caso di Vendita/affitto, ritiro dalla Vendita/affito o cambio del prezzo o altra condizione, senza avviso preliminare.

Berry & Quinti Monaco International Realty
Tel : +37797971520
Fax : +377 97 97 62 44
contact@berry-quinti.com
www.bq-internationalrealty.com

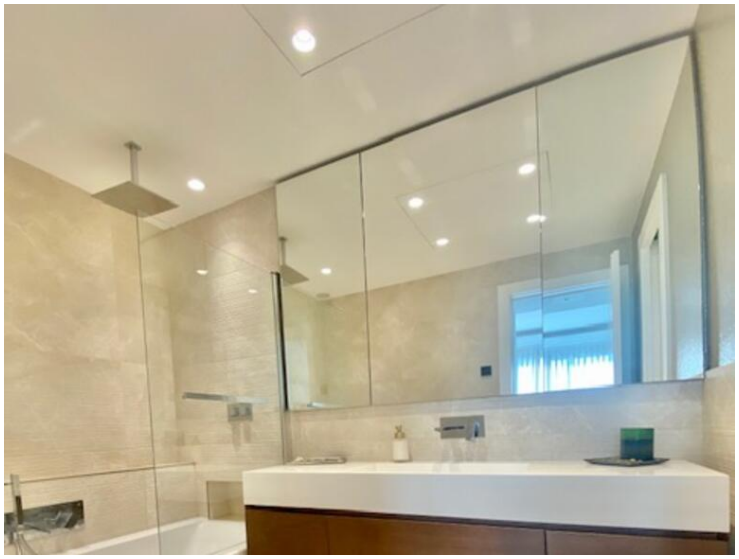

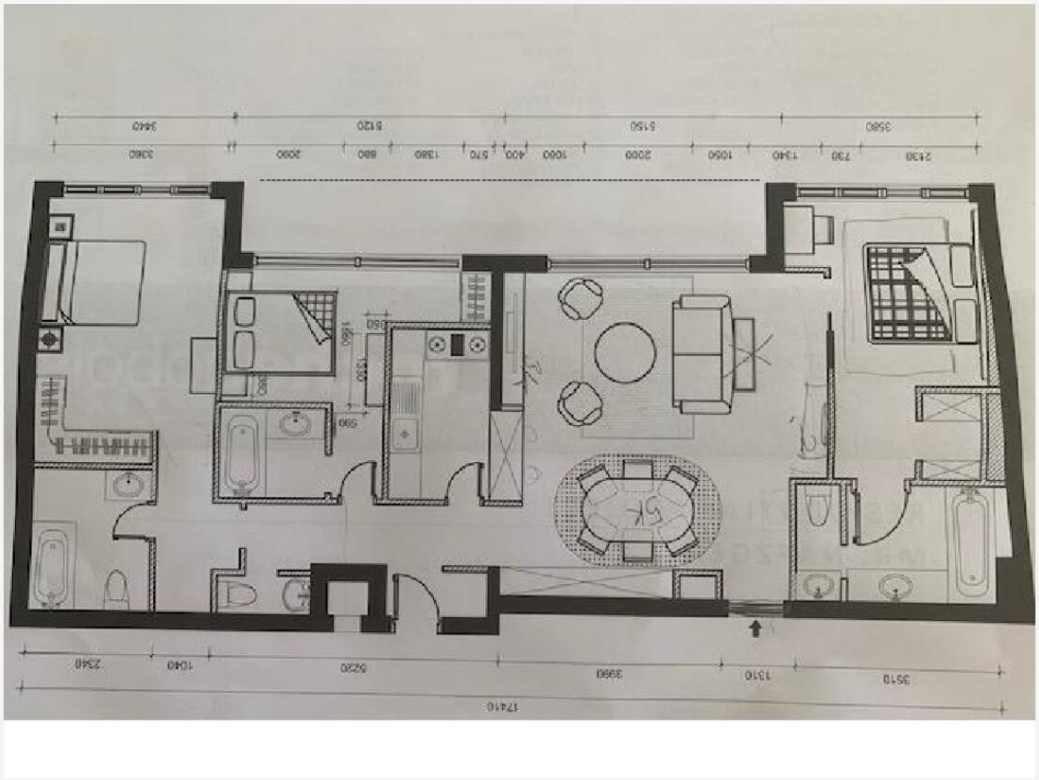

Questo documento non rappresenta un'offerta o un contratto. Tutte le misure, superfici e distanze sono approssimative. Le descrizioni e planimetrie sono date a titolo indicativo e la loro esattezza non è garantita. Le fotografie mostrano solo alcune parti della proprietà alla data in cui son state fatte. L'offerta di Vendita è valida salvo in caso di Vendita/affitto, ritiro dalla Vendita/affito o cambio del prezzo o altra condizione, senza avviso preliminare.