Groupe S.M.I.R.
4, boulevard des Moulins
98000 Monaco
Tel : +377 92 16 58 00
Fax : +377 92 16 11 22
info@groupesmir.com
www.groupesmir.com

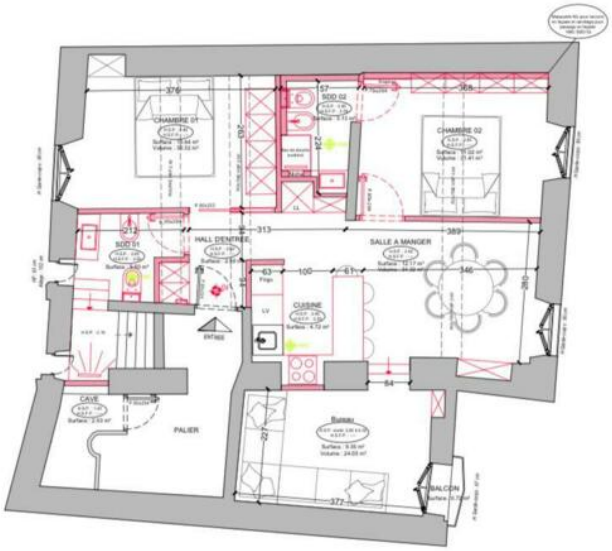

Ville - Rue Comte Félix Gastaldi - 3 stanze- legge 1235

Vendita

3 100 000 €

Tipo di proprietà **Appartamento**	*Stanze* **3 stanze**
Edificio **Monaco Ville**	*Quartiere* **Monaco-Ville**
Superficie totale **80 m²**	*Camere* **2**
Bagni **2**	*Cantina* **1**
Livello **1**	*Condizione* **Ristrutturato**
Data di liberazione **Immédiatement**	*Lois* **1235**
Rif. **V-30**	

Situato nel quartiere storico di Monaco, sulla Rocca, vicino alla Cattedrale Notre-Dame-Immaculée, in un antico edificio senza ascensore al 1° piano, appartamento di 3 stanze completamente ristrutturato.

L'appartamento è composto da un ingresso, un ampio soggiorno, una cucina semiabitabile, due camere da letto, un bagno con doccia e un bagno per gli ospiti.
Una cantina con finestra completa questa proprietà.

Questo documento non rappresenta un'offerta o un contratto. Tutte le misure, superfici e distanze sono approssimative. Le descrizioni e planimetrie sono date a titolo indicativo e la loro esattezza non è garantita. Le fotografie mostrano solo alcune parti della proprietà alla data in cui son state fatte. L'offerta di Vendita è valida salvo in caso di Vendita/affitto, ritiro dalla Vendita/affito o cambio del prezzo o altra condizione, senza avviso preliminare.

Groupe S.M.I.R.
Tel : +377 92 16 58 00
Fax : +377 92 16 11 22
info@groupesmir.com
www.groupesmir.com

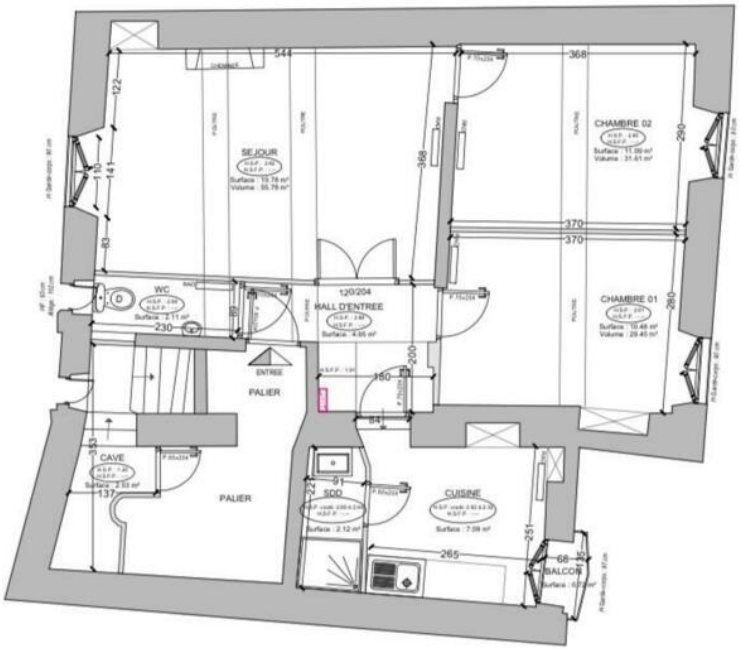

Questo documento non rappresenta un'offerta o un contratto. Tutte le misure, superfici e distanze sono approssimative. Le descrizioni e planimetrie sono date a titolo indicativo e la loro esattezza non è garantita. Le fotografie mostrano solo alcune parti della proprietà alla data in cui son state fatte. L'offerta di Vendita è valida salvo in caso di Vendita/affitto, ritiro dalla Vendita/affito o cambio del prezzo o altra condizione, senza avviso preliminare.