AFIM SAM
3, avenue de Grande Bretagne
98000 Monaco
Tel : +377 97 97 87 87
Fax : +377 97 97 87 89
afim@afim.mc
www.afim.mc

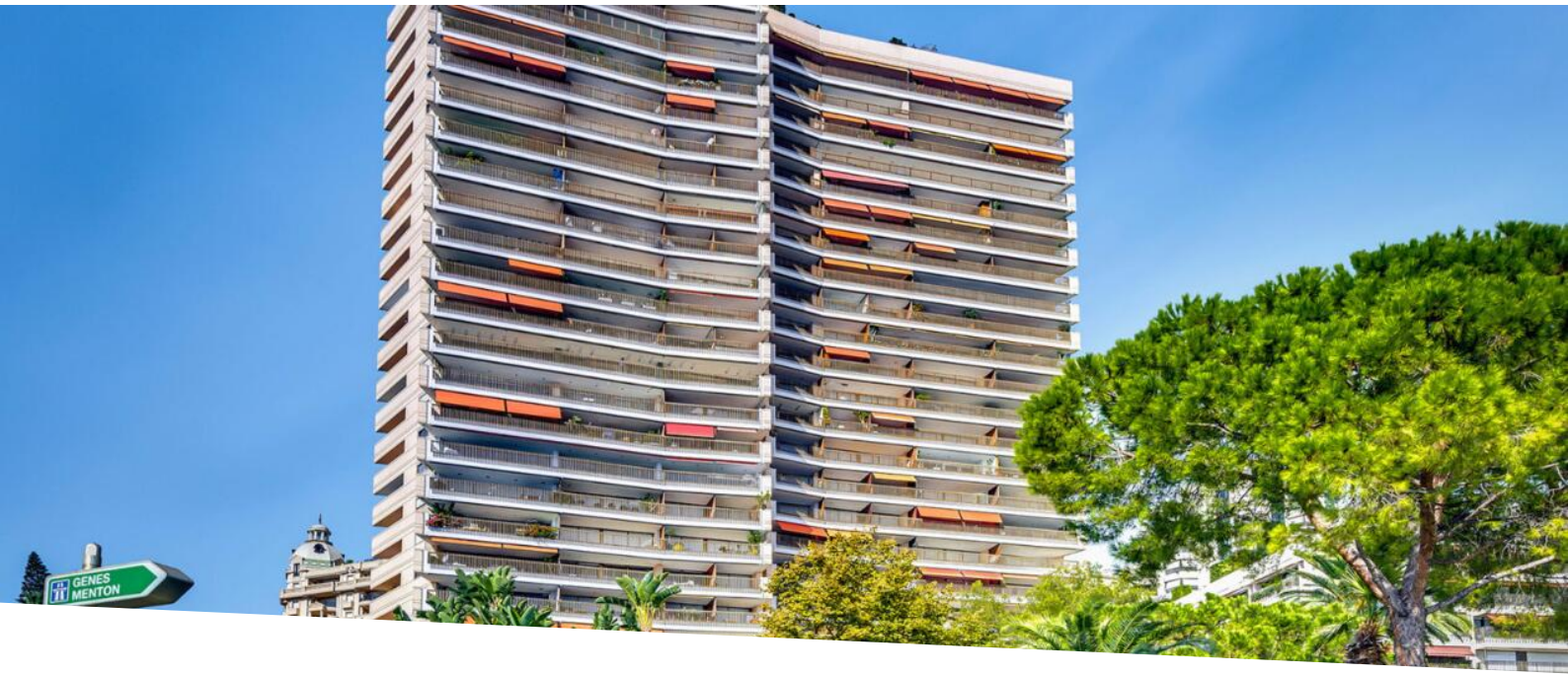


# Mirabeau

## 18 400 € / mese
(Spese incluse)

Affitto

| | |
|---|---|
| *Tipo di proprietà*<br>**Appartamento** | *Stanze*<br>**3 stanze** |
| *Edificio*<br>**Le Mirabeau** | *Quartiere*<br>**Carré d'Or** |
| *Superficie abitabile*<br>**141 m²** | *Superficie terrazza*<br>**23 m²** |
| *Superficie totale*<br>**164 m²** | *Camere*<br>**2** |
| *Bagni*<br>**2** | *Parking*<br>**1** |
| *Rif.*<br>**517L10772A** | |

Appartamento di 3 locali, in ottime condizioni, al 4° piano, con vista mare panoramica, di circa 164 m² di superficie totale, di cui 141 m² di abitazione e 23 m² di terrazzo. Descrizione: Ingresso, ampio soggiorno aperto sul terrazzo con vista, ampia cucina attrezzata con zona pranzo, 2 camere con loggia, bagno, doccia, 1 posto auto. Questa residenza di lusso offre una piscina con acqua di mare naturale, riscaldata, con bagnino negli orari di apertura, con un bar, un ristorante, una palestra co

Appartamento di 3 locali, in ottime condizioni, al 4° piano, con vista mare panoramica, di circa 164 m² di superficie totale, di cui 141 m² di abitazione e 23 m² di terrazzo. Descrizione: Ingresso, ampio soggiorno aperto sul terrazzo con vista, ampia cucina attrezzata con zona pranzo, 2 camere con loggia, bagno, doccia, 1 posto auto. Questa residenza di lusso offre una piscina con acqua di mare naturale, riscaldata, con bagnino negli orari di apertura, con un bar, un ristorante, una palestra con molti servizi. Due ingressi per lato, con portineria h24.  Libero - Affitto mensile € 18.400 + spese



Questo documento non rappresenta un'offerta o un contratto. Tutte le misure, superfici e distanze sono approssimative. Le descrizioni e planimetrie sono date a titolo indicativo e la loro esattezza non è garantita. Le fotografie mostrano solo alcune parti della proprietà alla data in cui son state fatte. L'offerta di Vendita è valida salvo in caso di Vendita/affitto, ritiro dalla Vendita/affito o cambio del prezzo o altra condizione, senza avviso preliminare.

AFIM S.A.M
Monaco Real Estate
Since 1979

AFIM SAM
Tel : +377 97 97 87 87
Fax : +377 97 97 87 89
afim@afim.mc
www.afim.mc

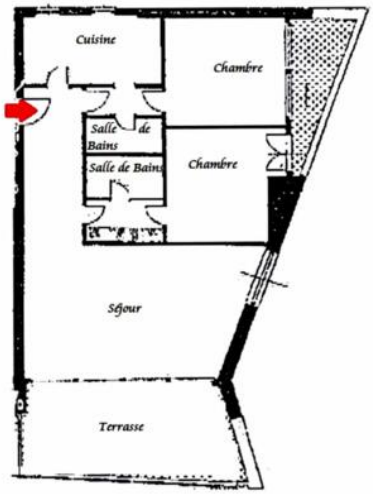


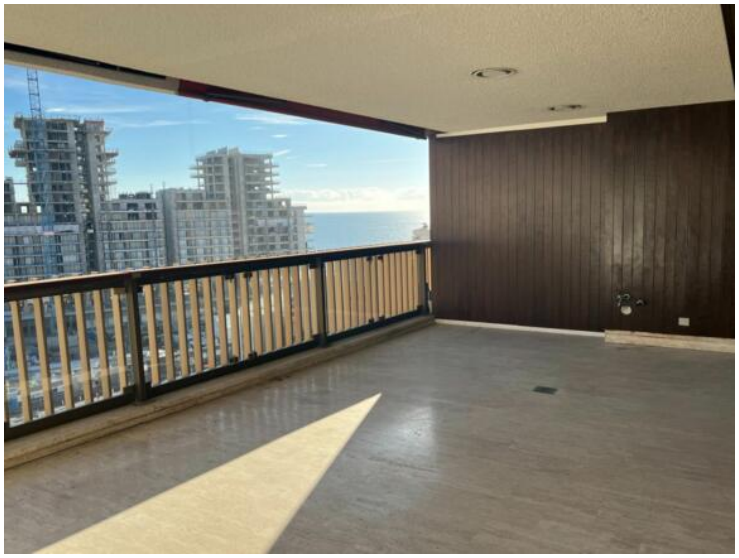

Questo documento non rappresenta un'offerta o un contratto. Tutte le misure, superfici e distanze sono approssimative. Le descrizioni e planimetrie sono date a titolo indicativo e la loro esattezza non è garantita. Le fotografie mostrano solo alcune parti della proprietà alla data in cui son state fatte. L'offerta di Vendita è valida salvo in caso di Vendita/affitto, ritiro dalla Vendita/affito o cambio del prezzo o altra condizione, senza avviso preliminare.

AFIM SAM
Tel : +377 97 97 87 87
Fax : +377 97 97 87 89
afim@afim.mc
www.afim.mc

Questo documento non rappresenta un'offerta o un contratto. Tutte le misure, superfici e distanze sono approssimative. Le descrizioni e planimetrie sono date a titolo indicativo e la loro esattezza non è garantita. Le fotografie mostrano solo alcune parti della proprietà alla data in cui son state fatte. L'offerta di Vendita è valida salvo in caso di Vendita/affitto, ritiro dalla Vendita/affito o cambio del prezzo o altra condizione, senza avviso preliminare.