Beretta Real Estate
5 bis, avenue Saint-Roman
98000 Monaco
Tel : +377 92 00 15 95
riccardo@berettarealestate.mc
www.berettarealestate.mc

PATIO PALACE - 3/4 CAMERA VISTA MARE

Vendita 7 900 000 €

Tipo di proprietà **Appartamento**	*Stanze* **3 stanze**	*Edificio* **Patio Palace**	*Quartiere* **Jardin Exotique**
Superficie abitabile **155,48 m²**	*Superficie terrazza* **53,31 m²**	*Superficie totale* **208,79 m²**	*Parcheggi* **3**
Cantina **1**	*Livello* **12**	*Data di liberazione* **31/07/2024**	*Rif.* **LMC-236**

Patio Palace - Spazioso appartamento di 3/4 locali in una zona tranquilla e residenziale di Monaco.

L'appartamento ha una superficie totale di 208,79 m2, di cui 53,31 m2 di terrazza con una splendida vista sul mare.

È composto da un ingresso, due camere da letto con bagno e spogliatoio, un ampio soggiorno doppio con salotto e zona pranzo, una spaziosa cucina completamente attrezzata, un WC per gli ospiti e un'ampia terrazza.

1 cantina è affittata con l'appartamento.

Possibilità di acquistare 3 posti auto insieme all'appartamento con un sovrapprezzo di 370.000 euro ciascuno.

Questo documento non rappresenta un'offerta o un contratto. Tutte le misure, superfici e distanze sono approssimative. Le descrizioni e planimetrie sono date a titolo indicativo e la loro esattezza non è garantita. Le fotografie mostrano solo alcune parti della proprietà alla data in cui son state fatte. L'offerta di Vendita è valida salvo in caso di Vendita/affitto, ritiro dalla Vendita/affito o cambio del prezzo o altra condizione, senza avviso preliminare.

Beretta Real Estate
Tel : +377 92 00 15 95
riccardo@berettarealestate.mc
www.berettarealestate.mc

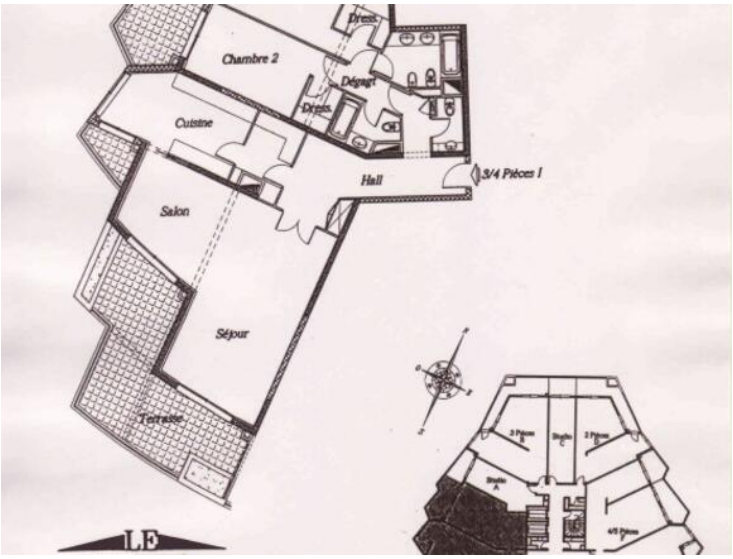

Questo documento non rappresenta un'offerta o un contratto. Tutte le misure, superfici e distanze sono approssimative. Le descrizioni e planimetrie sono date a titolo indicativo e la loro esattezza non è garantita. Le fotografie mostrano solo alcune parti della proprietà alla data in cui son state fatte. L'offerta di Vendita è valida salvo in caso di Vendita/affitto, ritiro dalla Vendita/affito o cambio del prezzo o altra condizione, senza avviso preliminare.