PETRINI
EXCLUSIVE REAL ESTATE MONACO

Petrini Exclusive Real Estate Monaco
3 Avenue des Citronniers
98000 Monaco
Tel : +377 92 00 16 00
contact@petrini.mc
www.petrini.mc

SPAZIOSO DUPLEX A MONACO: DA SCOPRIRE

Affitto

90 000 € / mese

Tipo di proprietà **Appartamento**	*Stanze* **5 stanze**
Edificio **Le Balmoral**	*Quartiere* **Carré d'Or**
Superficie abitabile **375 m²**	*Camere* **4**
Parcheggi **3**	*Cantina* **1**
Livello **1 et 2**	*Data di liberazione* **Immédiatement**
Rif. **PEL409**	

Vivi un'esperienza indimenticabile in questo raffinato bozzolo, questo superbo duplex è composto da 3 camere da letto con il proprio bagno, una stanza di servizio, una cucina completamente attrezzata. Il Balmoral offre 2 accessi alla piscina e alla sala fitness delle Thermes Marins, nonché un servizio di portineria e ritiro e riconsegna auto 24 ore su 24, 7 giorni su 7.

Incredibile duplex situato nel centro di Monaco

Duplex composto da 3 camere da letto con il loro bagno, 1 stanza di servizio, una cucina completamente attrezzata, 3 posti auto e una cantina.

Spese incluse

Questo documento non rappresenta un'offerta o un contratto. Tutte le misure, superfici e distanze sono approssimative. Le descrizioni e planimetrie sono date a titolo indicativo e la loro esattezza non è garantita. Le fotografie mostrano solo alcune parti della proprietà alla data in cui son state fatte. L'offerta di Vendita è valida salvo in caso di Vendita/affitto, ritiro dalla Vendita/affito o cambio del prezzo o altra condizione, senza avviso preliminare.

Petrini Exclusive Real Estate Monaco
Tel : +377 92 00 16 00
contact@petrini.mc
www.petrini.mc

Questo documento non rappresenta un'offerta o un contratto. Tutte le misure, superfici e distanze sono approssimative. Le descrizioni e planimetrie sono date a titolo indicativo e la loro esattezza non è garantita. Le fotografie mostrano solo alcune parti della proprietà alla data in cui son state fatte. L'offerta di Vendita è valida salvo in caso di Vendita/affitto, ritiro dalla Vendita/affito o cambio del prezzo o altra condizione, senza avviso preliminare.

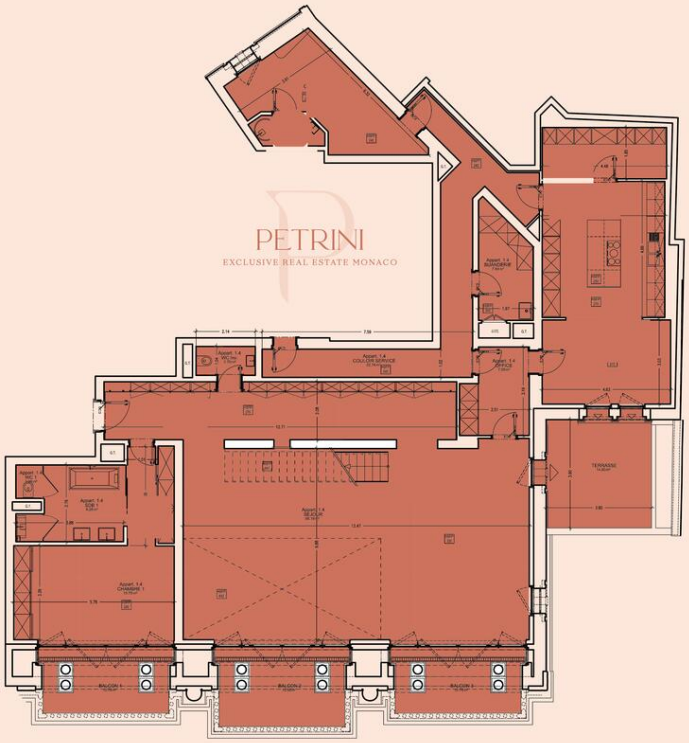

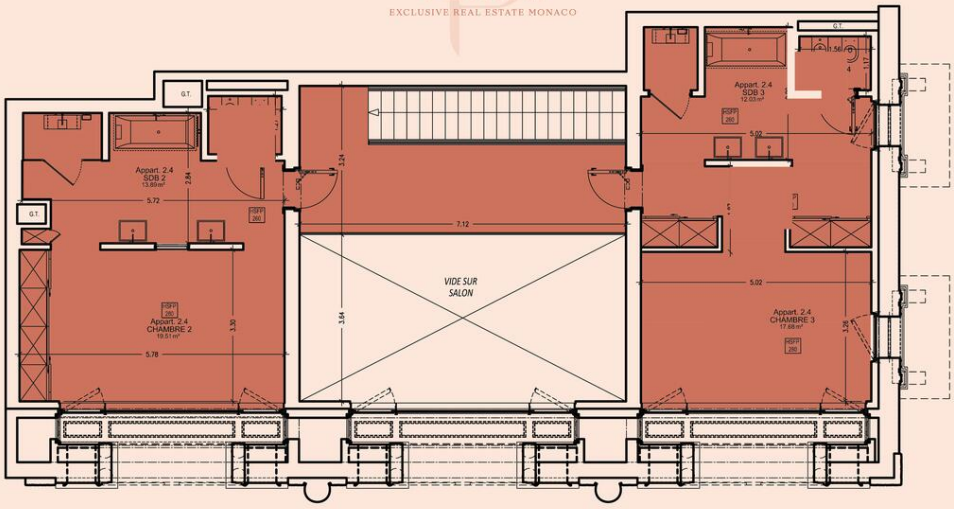

NIVEAU 2

Questo documento non rappresenta un'offerta o un contratto. Tutte le misure, superfici e distanze sono approssimative. Le descrizioni e planimetrie sono date a titolo indicativo e la loro esattezza non è garantita. Le fotografie mostrano solo alcune parti della proprietà alla data in cui son state fatte. L'offerta di Vendita è valida salvo in caso di Vendita/affitto, ritiro dalla Vendita/affito o cambio del prezzo o altra condizione, senza avviso preliminare.