LIFE PROPERTIES
9 Avenue des Papalins, Monaco
98000 Monaco
Tél : +377 97 98 33 61
direction@lifeproperties.mc
www.lifeproperties.mc

MILLEFIORI - BEAU 3 PIÈCES RENOVE.

Vente

5 800 000 €

Type de produit **Appartement**	*Nb. pièces* **3 pièces**
Immeuble **Le Millefiori**	*Quartier* **Monte-Carlo**
Superficie habitable **91 m²**	*Superficie terrasse* **24 m²**
Superficie totale **115 m²**	*Chambres* **2**
Salles de bains **2**	*Parking* **1**
Cave **1**	*Etat* **Rénové**
Usage mixte **Oui**	*Date de libération* **Immédiatement**
Ref. **LPMLA**	

Situé dans le quartier de Monte-Carlo, dans la résidence"Millefiori" avec concierge 24/7.
Proche de nombreuses commodités (commerces de proximité, écoles, transports, gare).

Ce bel appartement de 3 pièces, a été entièrement rénové avec des matériaux de qualité. Son exposition Ouest lui offre une superbe luminosité tout au long de la journée.

Beau 3P qui a fait l'objet d'une rénovation complète avec goût situé dans une résidence avec service en plein coeur de Monte-Carlo.

L'ensemble des pièces ont accès à une terrasse. Il se compose de la manière suivante :

- Un séjour avec cuisine ouverte et entièrement équipée

Ce document ne fait partie d'aucune offre ou contrat. Toutes mesures, surfaces et distances sont approximatives. Le descriptif et les plans ne sont donnés qu'à titre indicatif et leur exactitude n'est pas garantie. Les photographies ne montrent que certaines parties de la propriété. L'offre est valable sauf en cas de vente, retrait de vente, changement de prix ou d'autres conditions, sans préalable.

LIFE PROPERTIES
Tél : +377 97 98 33 61
direction@lifeproperties.mc
www.lifeproperties.mc

- Un couloir avec rangement
- 2 chambres avec salle de douche avec WC
- Un toilette invités

L'appartement est entièrement climatisé.

Un emplacement de parking et une cave complètent ce bien.

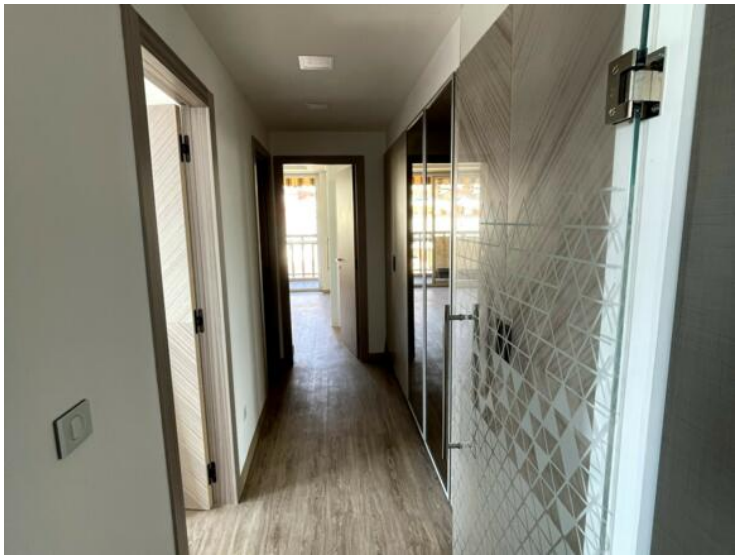

Ce document ne fait partie d'aucune offre ou contrat. Toutes mesures, surfaces et distances sont approximatives. Le descriptif et les plans ne sont donnés qu'à titre indicatif et leur exactitude n'est pas garantie. Les photographies ne montrent que certaines parties de la propriété. L'offre est valable sauf en cas de vente, retrait de vente, changement de prix ou d'autres conditions, sans préalable.

LIFE PROPERTIES
Tél : +377 97 98 33 61
direction@lifeproperties.mc
www.lifeproperties.mc

Ce document ne fait partie d'aucune offre ou contrat. Toutes mesures, surfaces et distances sont approximatives. Le descriptif et les plans ne sont donnés qu'à titre indicatif et leur exactitude n'est pas garantie. Les photographies ne montrent que certaines parties de la propriété. L'offre est valable sauf en cas de vente, retrait de vente, changement de prix ou d'autres conditions, sans préalable.