John Taylor
20, boulevard des Moulins
98000 Monaco
Tél : +377 93 50 30 70
monaco@john-taylor.com
www.john-taylor.fr/agence-immobiliere-de-prestige/monaco

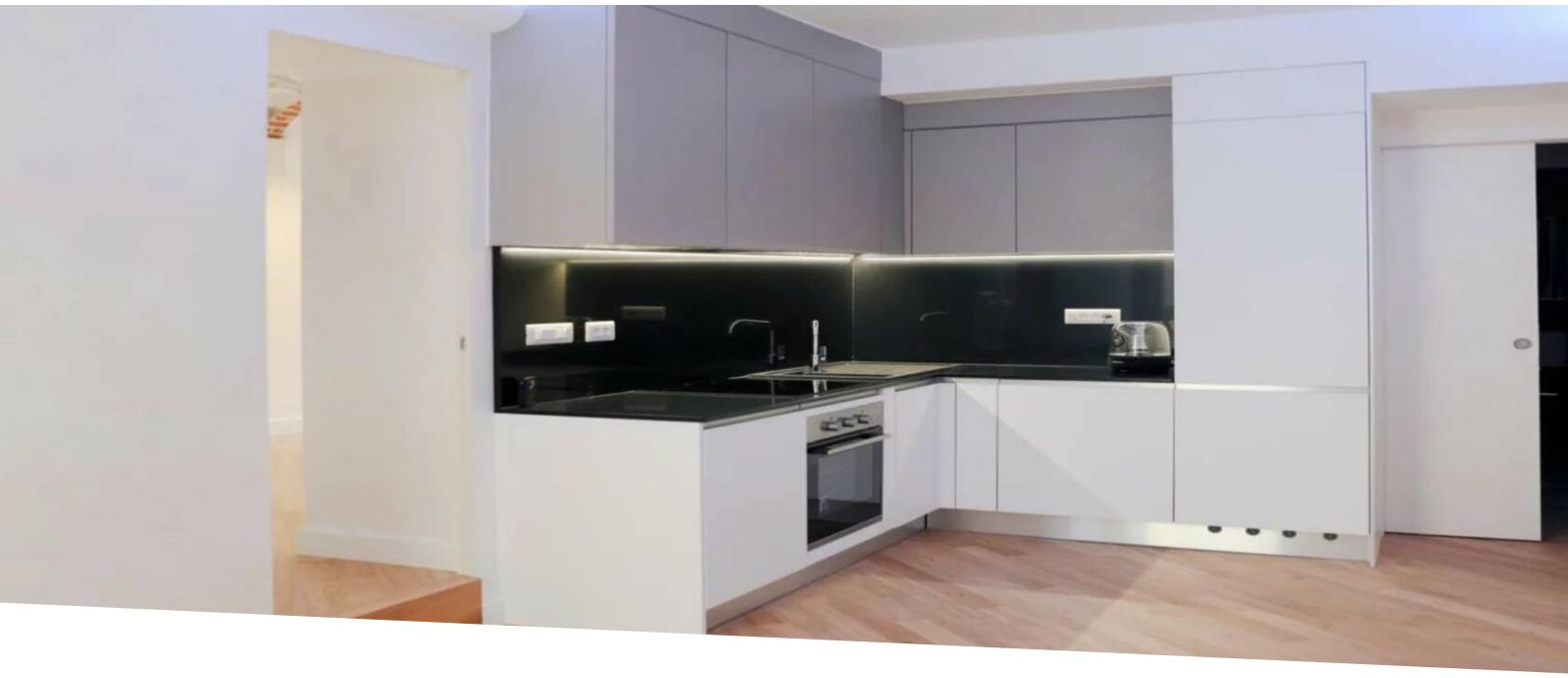

Monaco-Ville - Appartement 3 pièces avec cave

Vente

3 100 000 €

Type de produit **Appartement**	*Nb. pièces* **3 pièces**	*Quartier* **Monaco-Ville**	*Ville* **Monaco**
Pays **Monaco**	*Superficie habitable* **80 m²**	*Chambres* **2**	*Salles de bains* **2**
Cave **1**	*Ref.* **V1565MC**		

Monaco-Ville, à quelques pas de la place de la mairie, ce spacieux appartement 3 pièces traversant entièrement rénové, est composé d'un salon avec cuisine ouverte équipée, de deux chambres, de deux salles de douche et d'un bureau. Une cave se situe sur le même palier que l'appartement.

Bien relevant de la loi n°1.235

Ce document ne fait partie d'aucune offre ou contrat. Toutes mesures, surfaces et distances sont approximatives. Le descriptif et les plans ne sont donnés qu'à titre indicatif et leur exactitude n'est pas garantie. Les photographies ne montrent que certaines parties de la propriété. L'offre est valable sauf en cas de vente, retrait de vente, changement de prix ou d'autres conditions, sans préalable.

John Taylor
Tél : +377 93 50 30 70
monaco@john-taylor.com
www.john-taylor.fr/agence-immobiliere-de-prestige/monaco

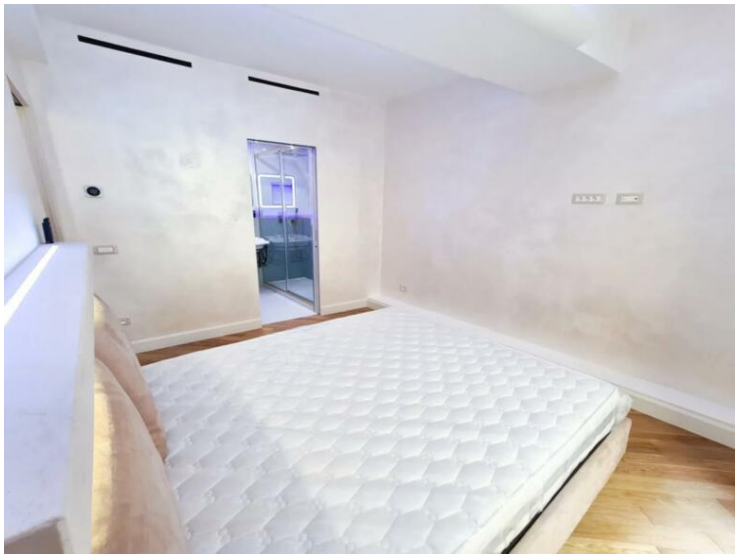

Ce document ne fait partie d'aucune offre ou contrat. Toutes mesures, surfaces et distances sont approximatives. Le descriptif et les plans ne sont donnés qu'à titre indicatif et leur exactitude n'est pas garantie. Les photographies ne montrent que certaines parties de la propriété. L'offre est valable sauf en cas de vente, retrait de vente, changement de prix ou d'autres conditions, sans préalable.

John Taylor
Tél : +377 93 50 30 70
monaco@john-taylor.com
www.john-taylor.fr/agence-immobiliere-de-prestige/monaco

Ce document ne fait partie d'aucune offre ou contrat. Toutes mesures, surfaces et distances sont approximatives. Le descriptif et les plans ne sont donnés qu'à titre indicatif et leur exactitude n'est pas garantie. Les photographies ne montrent que certaines parties de la propriété. L'offre est valable sauf en cas de vente, retrait de vente, changement de prix ou d'autres conditions, sans préalable.