AGENCE CONTINENTALE
REAL ESTATE MONACO

Agence Continentale
19, boulevard des Moulins
98000 Monaco
Emma Ruspantini
Tél : +377 6 40 61 13 70/+377 93 50 54 64
emma@continentale.mc
www.continentale.mc

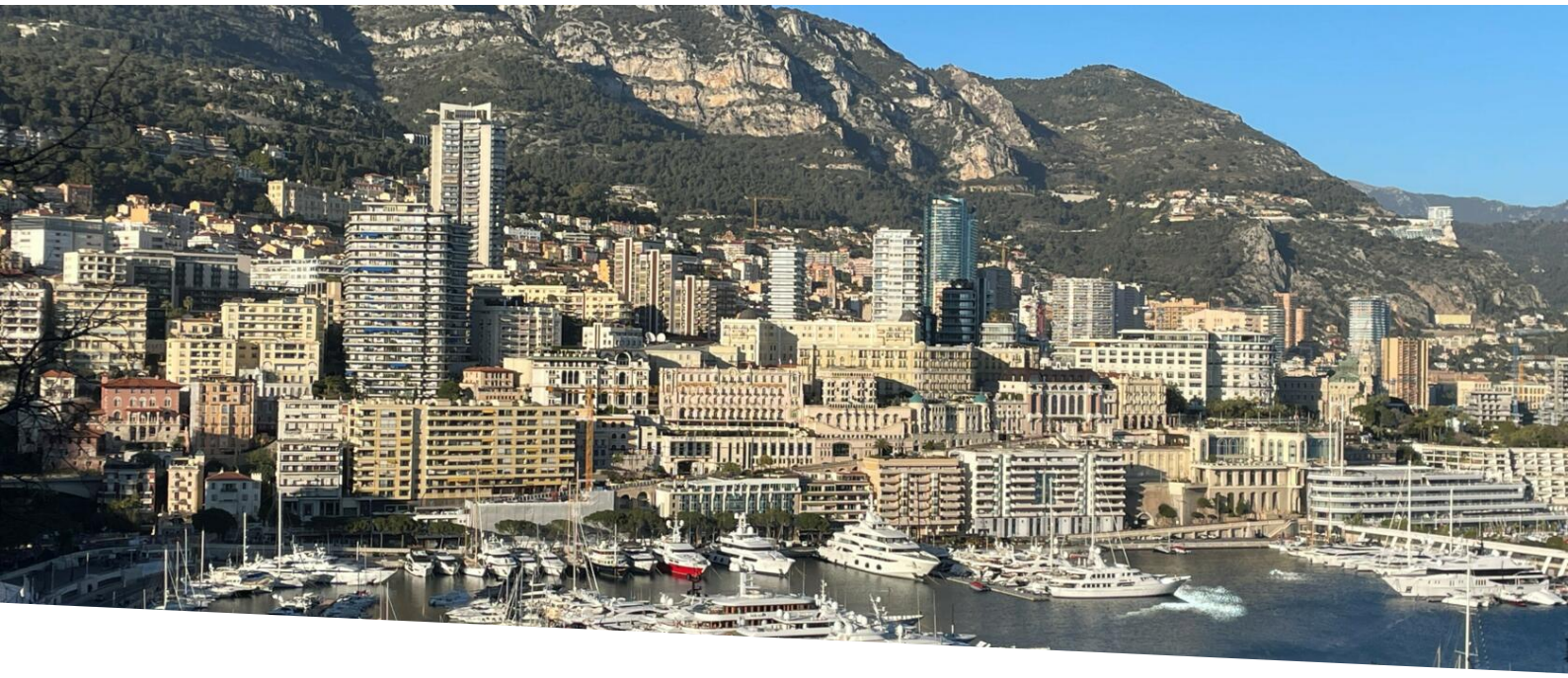

3 pièces avec vue panoramique à Monaco-Ville

Vente

5 200 000 €

Type de produit **Appartement**	*Nb. pièces* **3 pièces**
Immeuble **Monaco Ville**	*Quartier* **Monaco-Ville**
Superficie habitable **67 m²**	*Superficie terrasse* **10 m²**
Superficie totale **77 m²**	*Salle de bains* **1**
Etat **Travaux à prévoir**	*Date de libération* **Libre**
Ref. **ACV_3P_Monacoville**	

Rare opportunité sur Monaco-Ville, énorme potentiel pour cet appartement bénéficiant d'une vue à couper le souffle.

Ce grand espace de 80 m2 avec terrasse offrant une vue panoramique sur la Principauté et sur le Port Hercule est à agencer comme le futur propriétaire le souhaitera.

Soit un grand 2 pièces composé de :

- Entrée
- Salon et salle à manger ouvrant sur un balcon
- Cuisine américaine équipée
- Une chambre de maître
- Une grande salle de bains

Ce document ne fait partie d'aucune offre ou contrat. Toutes mesures, surfaces et distances sont approximatives. Le descriptif et les plans ne sont donnés qu'à titre indicatif et leur exactitude n'est pas garantie. Les photographies ne montrent que certaines parties de la propriété. L'offre est valable sauf en cas de vente, retrait de vente, changement de prix ou d'autres conditions, sans préalable.

Agence Continentale
Emma Ruspantini
Tél : +377 6 40 61 13 70/+377 93 50 54 64
emma@continentale.mc
www.continentale.mc

- Toilettes invités

Soit un 3 pièces composé de :

- Entrée
- Salon et salle à manger ouvrant sur un balcon
- Cuisine américaine équipée
- 2 chambres
- 2 salles de douche
- Toilettes invités

Plans d'architecte disponibles sur demande

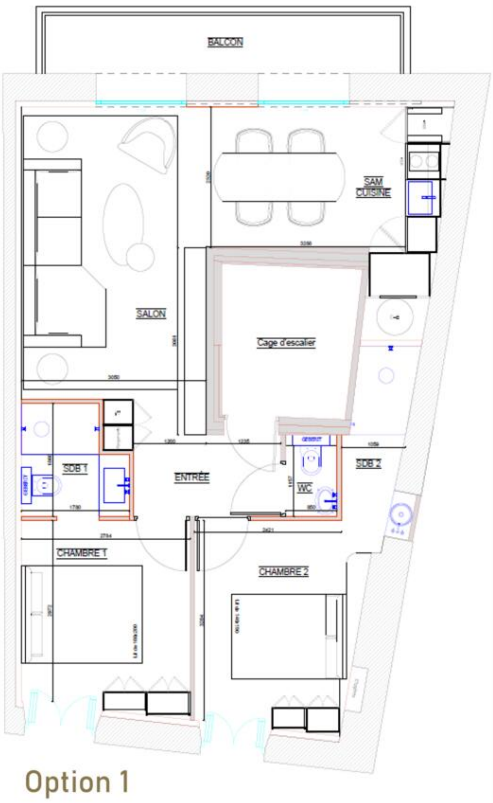

Ce document ne fait partie d'aucune offre ou contrat. Toutes mesures, surfaces et distances sont approximatives. Le descriptif et les plans ne sont donnés qu'à titre indicatif et leur exactitude n'est pas garantie. Les photographies ne montrent que certaines parties de la propriété. L'offre est valable sauf en cas de vente, retrait de vente, changement de prix ou d'autres conditions, sans préalable.

Agence Continentale
Emma Ruspantini
Tél : +377 6 40 61 13 70/+377 93 50 54 64
emma@continentale.mc
www.continentale.mc

Option 1

Option 1

Ce document ne fait partie d'aucune offre ou contrat. Toutes mesures, surfaces et distances sont approximatives. Le descriptif et les plans ne sont donnés qu'à titre indicatif et leur exactitude n'est pas garantie. Les photographies ne montrent que certaines parties de la propriété. L'offre est valable sauf en cas de vente, retrait de vente, changement de prix ou d'autres conditions, sans préalable.

Agence Continentale
Emma Ruspantini
Tél : +377 6 40 61 13 70/+377 93 50 54 64
emma@continentale.mc
www.continentale.mc

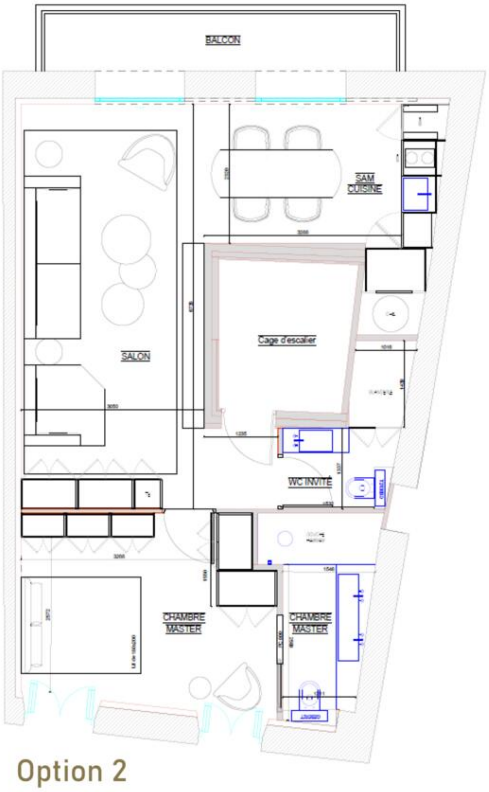

Option 2

Option 2

Option 2

Ce document ne fait partie d'aucune offre ou contrat. Toutes mesures, surfaces et distances sont approximatives. Le descriptif et les plans ne sont donnés qu'à titre indicatif et leur exactitude n'est pas garantie. Les photographies ne montrent que certaines parties de la propriété. L'offre est valable sauf en cas de vente, retrait de vente, changement de prix ou d'autres conditions, sans préalable.

Agence Continentale
Emma Ruspantini
Tél : +377 6 40 61 13 70/+377 93 50 54 64
emma@continentale.mc
www.continentale.mc

Option 2

Option 2

Ce document ne fait partie d'aucune offre ou contrat. Toutes mesures, surfaces et distances sont approximatives. Le descriptif et les plans ne sont donnés qu'à titre indicatif et leur exactitude n'est pas garantie. Les photographies ne montrent que certaines parties de la propriété. L'offre est valable sauf en cas de vente, retrait de vente, changement de prix ou d'autres conditions, sans préalable.