Monaco Legend Properties
17 Boulevard Princesse Charlotte
98000 Monaco
Tél : +377 99 90 60 00
contact@monacolegendproperties.com
monacolegendproperties.com

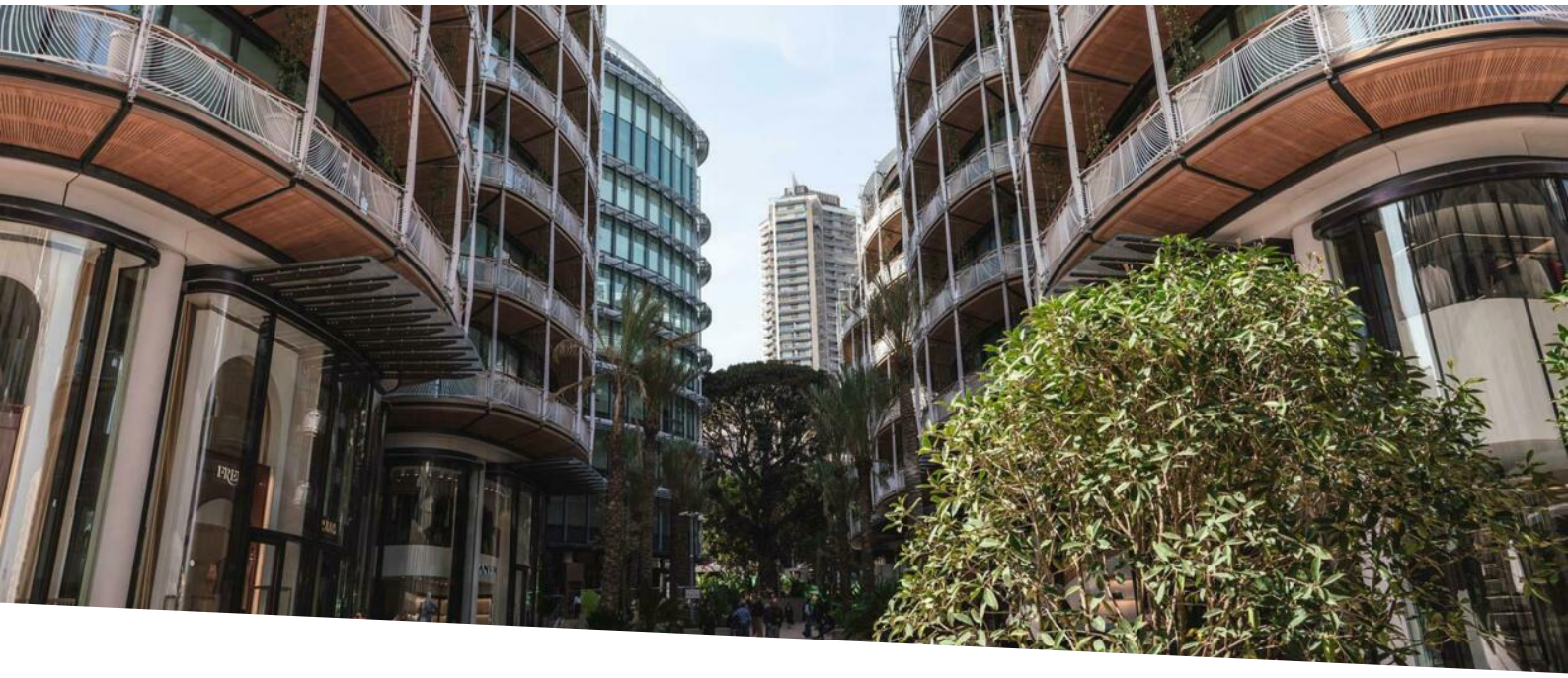

Carré d'Or 5 Pièces au " One Monte-Carlo"

Location meublée

140 000 € / mois

Type de produit **Appartement**	*Nb. pièces* **5 pièces**
Immeuble **One Monte-Carlo**	*Quartier* **Carré d'Or**
Superficie habitable **410 m²**	*Superficie terrasse* **117 m²**
Superficie totale **527 m²**	*Chambres* **4**
Salles de bains **4**	*Parkings* **3**
Cave **1**	*Etage* **2 & 3**
Etat **Prestations luxueuses**	*Meublé* **Oui**
Date de libération **Libre**	*Ref.* **Carré d'Or 5 Pièces au One Monte-Carlo**

Carré d'Or Résidence One Monte-Carlo

Une adresse incontournable au coeur du Carré D'or, un prestigieux duplex exclusif à la location dans le tout nouveau complex le "One Monte Carlo" situé aux 2ème et 3ème étages.
Le Duplex ce compose:

* Un double séjour donnant sur une immense terrasse circulaire

Ce document ne fait partie d'aucune offre ou contrat. Toutes mesures, surfaces et distances sont approximatives. Le descriptif et les plans ne sont donnés qu'à titre indicatif et leur exactitude n'est pas garantie. Les photographies ne montrent que certaines parties de la propriété. L'offre est valable sauf en cas de vente, retrait de vente, changement de prix ou d'autres conditions, sans préalable.

* Une salle à manger
* Une cuisine indépendante équipée
* Trois chambres ouvrant sur une spacieuse terrasse avec salles de bains/douche et dressing
* Un cellier
* Un toilette invité

Escaliers menant à l'étage inférieur composé de :
* Une magnifique chambre de maître avec double dressing
* Une salle de bains et douche
* Une spacieuse terrasse

Vous bénéficierez des prestations de grande qualités dans cette residence :
Voiturier et conciergerie 24h/24
Accès à la piscine et à la salle de fitness des Thermes Marins.
Vous pourrez également opter pour : le Room Service, Blanchisserie et Nettoyage des étages, avec suppléments.

Appartement loué meublé et décoré.
3 parkings inclus

Ce document ne fait partie d'aucune offre ou contrat. Toutes mesures, surfaces et distances sont approximatives. Le descriptif et les plans ne sont donnés qu'à titre indicatif et leur exactitude n'est pas garantie. Les photographies ne montrent que certaines parties de la propriété. L'offre est valable sauf en cas de vente, retrait de vente, changement de prix ou d'autres conditions, sans préalable.