Agence des Ambassadeurs
1/5, avenue de Grande Bretagne
98000 Monaco
Tél : +377 93 50 79 59
Fax : +377 93 15 94 22
info@ambassadeursimmo.mc

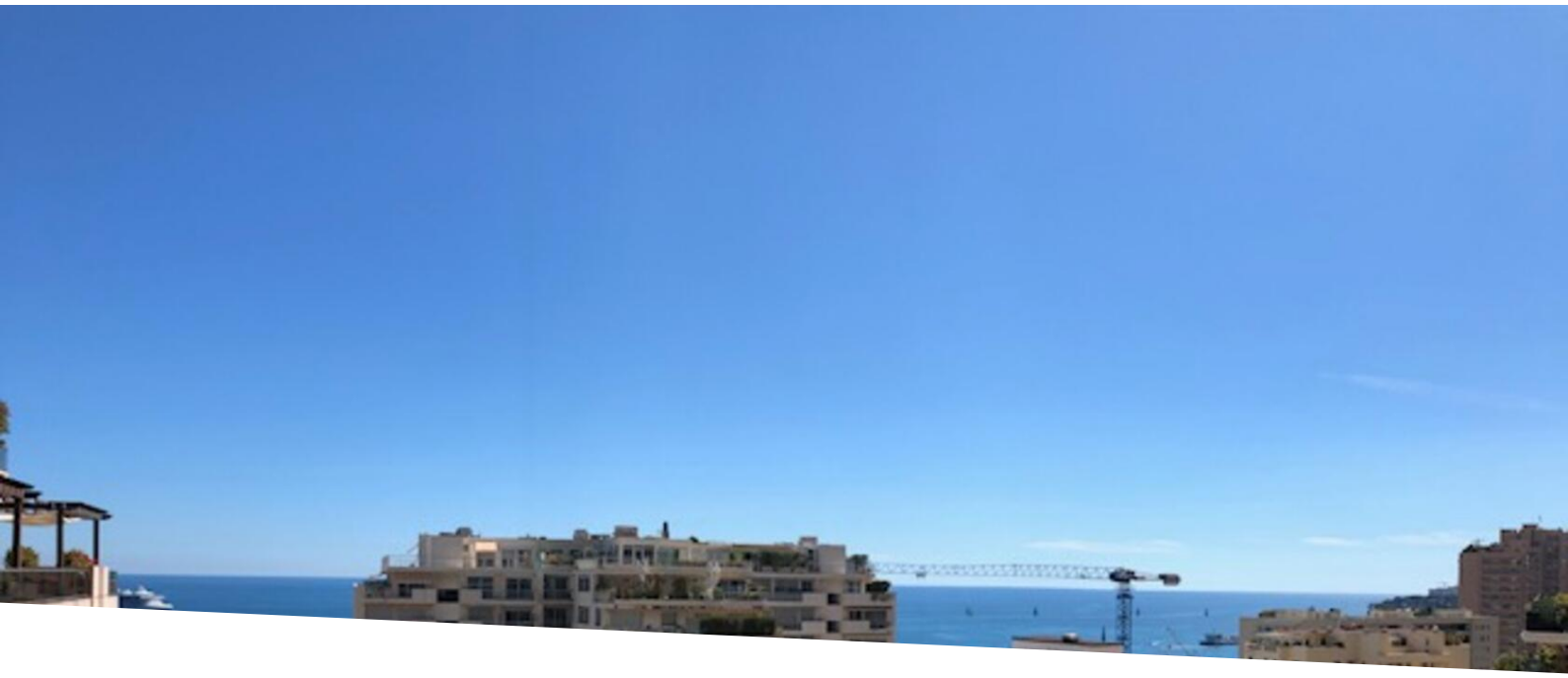

Grand 3 Pièces refait à neuf avec vue mer - Chateau Périgord

Vente

6 850 000 €

Type de produit **Appartement**	*Nb. pièces* **3 pièces**
Immeuble **Château Perigord II**	*Quartier* **La Rousse - Saint Roman**
Superficie totale **118 m²**	*Ref.* **CP3P1122**

L'immeuble est situé au 6 Lacets Saint-Léon, dans le quartier de La Rousse, Saint-Roman à proximité des plages du Larvotto, accessibles par un ascenseur public. Château Périgord II, s'étend sur 30 étages et a été construit en 1973. Il dispose d'un service de conciergerie 24h / 24 et 7j / 7.

Ce véritable beau 3 Pièces se compose

d'une chambre et d'un salon en façade avec une terrasse donnant une vue mer. La deuxième chambre et la cuisine donnent sur loggia. Il possède une salle de bain, une salle de douche et un WC separé. La cuisine peut être récupérée comme chambre supplémentaire.

Cet appartement très calme est proche de tous commerces

Ce document ne fait partie d'aucune offre ou contrat. Toutes mesures, surfaces et distances sont approximatives. Le descriptif et les plans ne sont donnés qu'à titre indicatif et leur exactitude n'est pas garantie. Les photographies ne montrent que certaines parties de la propriété. L'offre est valable sauf en cas de vente, retrait de vente, changement de prix ou d'autres conditions, sans préalable.

Agence des Ambassadeurs
Tél : +377 93 50 79 59
Fax : +377 93 15 94 22
info@ambassadeursimmo.mc

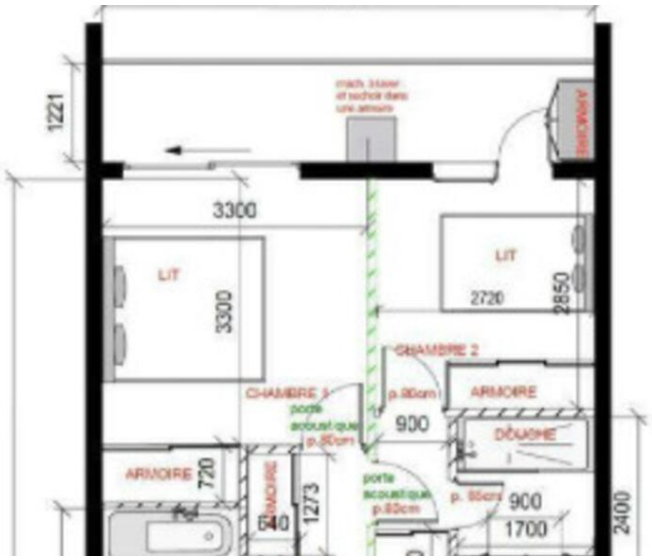

Ce document ne fait partie d'aucune offre ou contrat. Toutes mesures, surfaces et distances sont approximatives. Le descriptif et les plans ne sont donnés qu'à titre indicatif et leur exactitude n'est pas garantie. Les photographies ne montrent que certaines parties de la propriété. L'offre est valable sauf en cas de vente, retrait de vente, changement de prix ou d'autres conditions, sans préalable.