Park Palace Immobilier
2 A avenue de Grande Bretagne - Les Arcades du Métropole
98000 Monaco
Tél : +377 97 77 62 77
ev@parkpalaceimmobilier.com
www.parkpalaceimmobilier.com

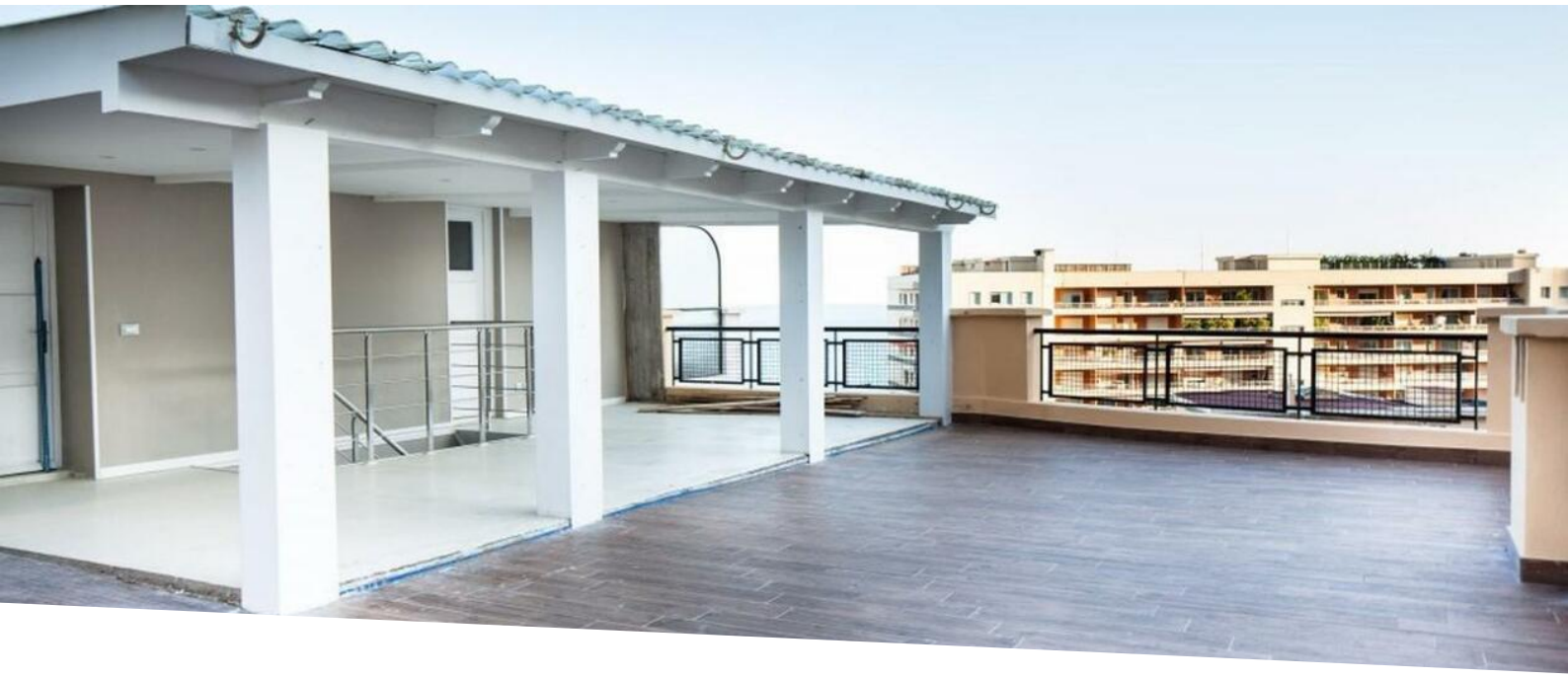

Appartement 3 Pièces Dernier étage Immeuble Bourgeois

Vente 7 690 000 €

Type de produit **Appartement**	*Nb. pièces* **3 pièces**	*Quartier* **La Rousse - Saint Roman**	*Ville* **Monaco**
Pays **Monaco**	*Superficie habitable* **110 m²**	*Superficie terrasse* **110 m²**	*Superficie totale* **220 m²**
Chambres **2**	*Salles de bains* **2**	*Cave* **1**	*Etat* **Très bon état**
Ref. **SR305199**			

Duplex rénové de 220 m², situé au dernier étage dans un immeuble bourgeois. L'appartement se compose de: hall d'entrée, grand séjour, cuisine américaine, chambre de maître avec placard, 2 chambres, roof-terrasse avec une cuisine d'été offrant une magnifique vue mer et montagne. Vendu avec une cave.

Ce document ne fait partie d'aucune offre ou contrat. Toutes mesures, surfaces et distances sont approximatives. Le descriptif et les plans ne sont donnés qu'à titre indicatif et leur exactitude n'est pas garantie. Les photographies ne montrent que certaines parties de la propriété. L'offre est valable sauf en cas de vente, retrait de vente, changement de prix ou d'autres conditions, sans préalable.

Ce document ne fait partie d'aucune offre ou contrat. Toutes mesures, surfaces et distances sont approximatives. Le descriptif et les plans ne sont donnés qu'à titre indicatif et leur exactitude n'est pas garantie. Les photographies ne montrent que certaines parties de la propriété. L'offre est valable sauf en cas de vente, retrait de vente, changement de prix ou d'autres conditions, sans préalable.

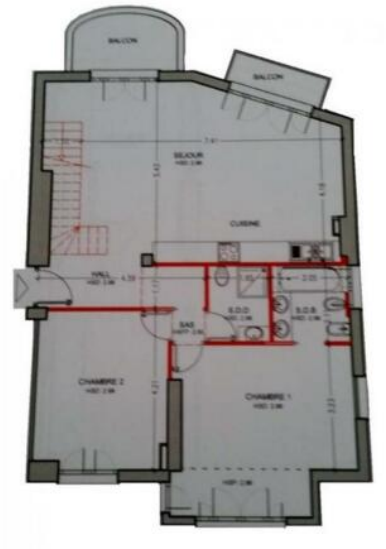

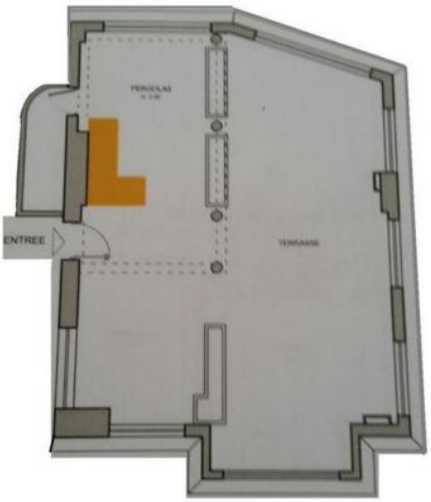

Ce document ne fait partie d'aucune offre ou contrat. Toutes mesures, surfaces et distances sont approximatives. Le descriptif et les plans ne sont donnés qu'à titre indicatif et leur exactitude n'est pas garantie. Les photographies ne montrent que certaines parties de la propriété. L'offre est valable sauf en cas de vente, retrait de vente, changement de prix ou d'autres conditions, sans préalable.