BLS Real Estate
20, Boulevard de Suisse
98000 Monaco
Tél : +377 99 99 17 11
contact@bls-realestate.mc
www.bls-realestate.mc

Condamine : Magnifique deux pièces entièrement rénové

Vente

3 200 000 €

Type de produit **Appartement**	*Nb. pièces* **Studio**
Immeuble **Suffren**	*Quartier* **Condamine**
Superficie habitable **54 m²**	*Salle de bains* **1**
Parking **1**	*Etage* **1**
Etat **Rénové**	*Usage mixte* **Oui**
Date de libération **Immédiatement**	*Ref.* **V2120**

Situé au coeur du quartier de la Condamine, dans un immeuble moderne à deux pas du Port Hercules, des commerces et des restaurants. Ce deux pièces rénové avec des matériaux de qualité à usage mixte est localisé dans un quartier très animé tout en étant au calme absolu.

L'appartement se compose de :

- Un hall d'entrée,
- Une pièce principale avec une cuisine ouverte entièrement équipée,
- Une chambre avec sa salle de douche complète attenante,
- Un toilette invités.

Le bien est vendu avec un parking.

Ce document ne fait partie d'aucune offre ou contrat. Toutes mesures, surfaces et distances sont approximatives. Le descriptif et les plans ne sont donnés qu'à titre indicatif et leur exactitude n'est pas garantie. Les photographies ne montrent que certaines parties de la propriété. L'offre est valable sauf en cas de vente, retrait de vente, changement de prix ou d'autres conditions, sans préalable.

BLS Real Estate
Tél : +377 99 99 17 11
contact@bls-realestate.mc
www.bls-realestate.mc

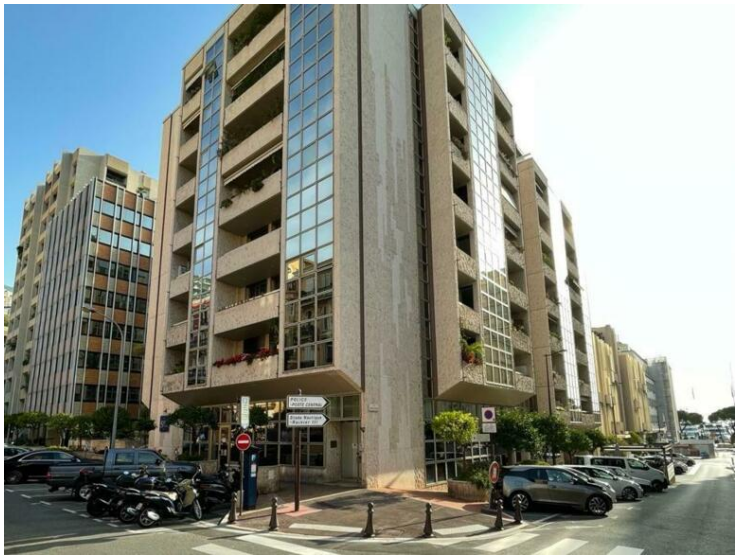

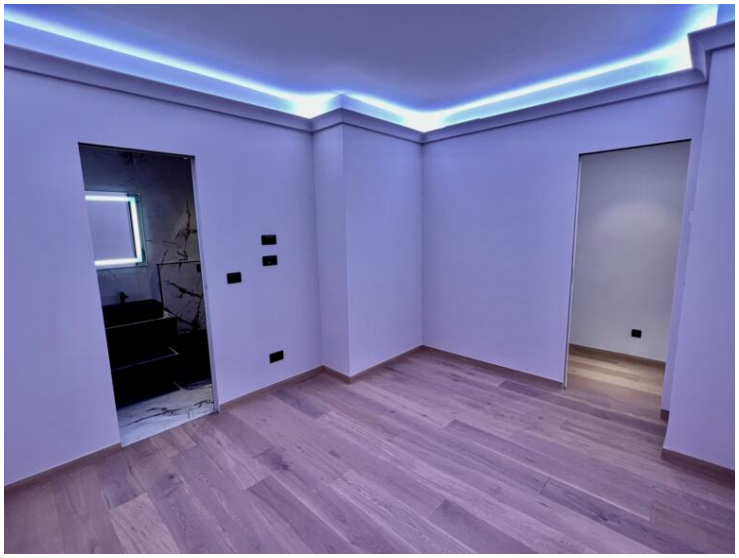

Ce document ne fait partie d'aucune offre ou contrat. Toutes mesures, surfaces et distances sont approximatives. Le descriptif et les plans ne sont donnés qu'à titre indicatif et leur exactitude n'est pas garantie. Les photographies ne montrent que certaines parties de la propriété. L'offre est valable sauf en cas de vente, retrait de vente, changement de prix ou d'autres conditions, sans préalable.

BLS Real Estate
Tél : +377 99 99 17 11
contact@bls-realestate.mc
www.bls-realestate.mc

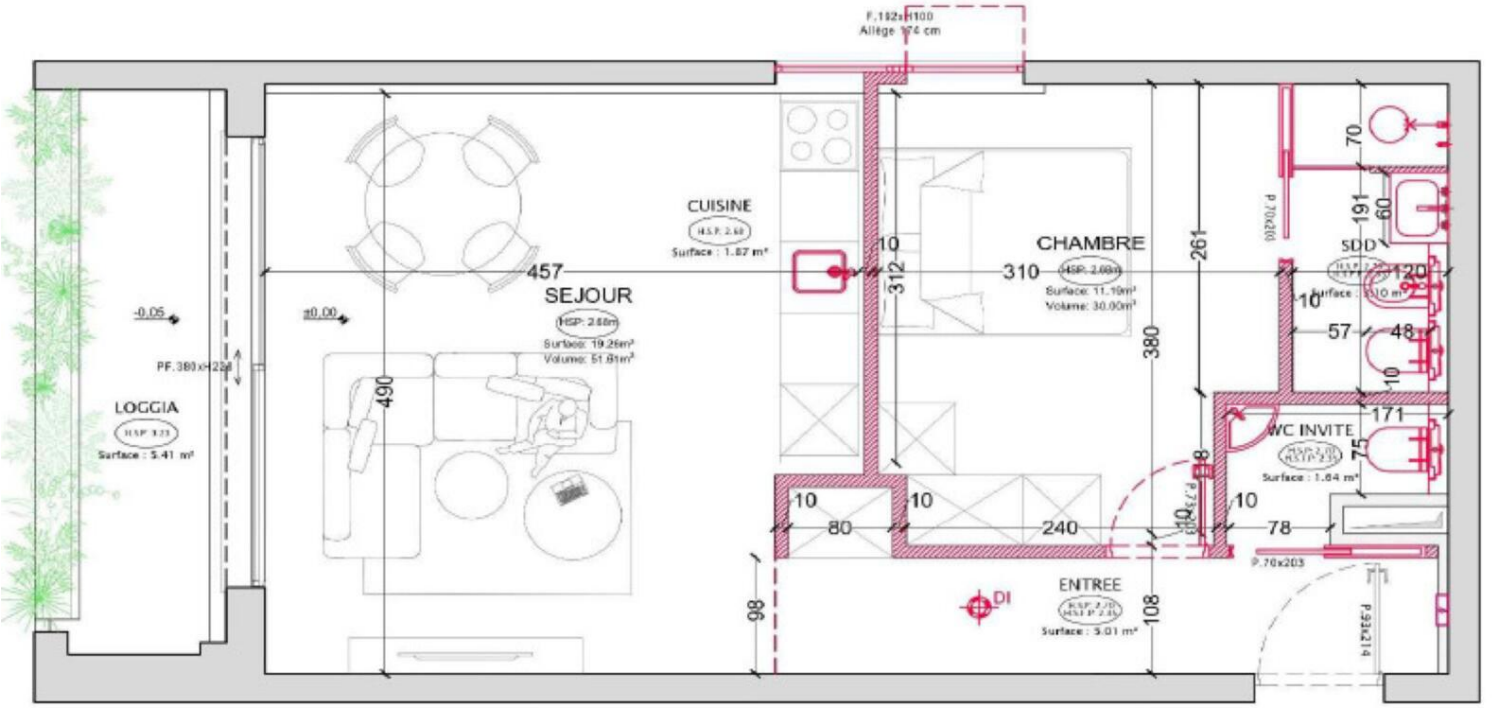

Ce document ne fait partie d'aucune offre ou contrat. Toutes mesures, surfaces et distances sont approximatives. Le descriptif et les plans ne sont donnés qu'à titre indicatif et leur exactitude n'est pas garantie. Les photographies ne montrent que certaines parties de la propriété. L'offre est valable sauf en cas de vente, retrait de vente, changement de prix ou d'autres conditions, sans préalable.