Savills Monaco Real Estate
Roqueville, 20 boulevard Princesse Charlotte
98000 Monaco
Tél : +377 97 70 42 00
Fax : +377 97 70 42 01
monaco@savills.com
www.savills.mc

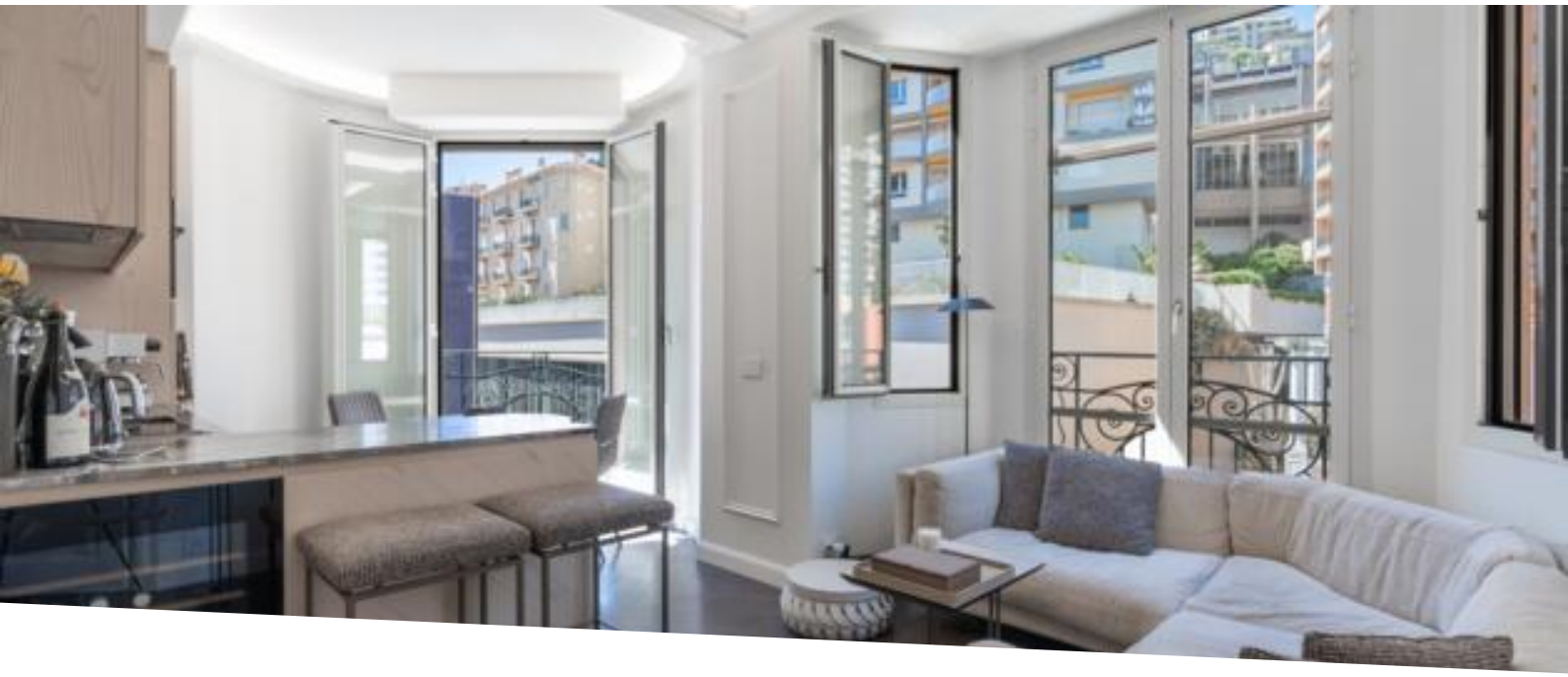

Charmant 2 pièces en dernier étage dans immeuble bourgeois

Vente

2 350 000 €

Type de produit **Appartement**	*Nb. pièces* **2 pièces**	*Immeuble* **Palais Belvédère**	*Quartier* **La Rousse - Saint Roman**
Superficie totale **43 m²**	*Chambre* **1**	*Salle de bains* **1**	*Etage* **8**
Etat **Rénové**	*Ref.* **SAV396MC**		

Charmant appartement de type deux pièces de 43m2 au dernier étage du Palais Belvedere.

L'appartement se compose d'un séjour avec cuisine americaine, d'une chambre avec salle de douche.

l'appartement est rénové et dispose d'un très bon ensoleillement. Il est également sous loi 887.

Visite facile.

Ce document ne fait partie d'aucune offre ou contrat. Toutes mesures, surfaces et distances sont approximatives. Le descriptif et les plans ne sont donnés qu'à titre indicatif et leur exactitude n'est pas garantie. Les photographies ne montrent que certaines parties de la propriété. L'offre est valable sauf en cas de vente, retrait de vente, changement de prix ou d'autres conditions, sans préalable.

Savills Monaco Real Estate
Tél : +377 97 70 42 00
Fax : +377 97 70 42 01
monaco@savills.com
www.savills.mc

Ce document ne fait partie d'aucune offre ou contrat. Toutes mesures, surfaces et distances sont approximatives. Le descriptif et les plans ne sont donnés qu'à titre indicatif et leur exactitude n'est pas garantie. Les photographies ne montrent que certaines parties de la propriété. L'offre est valable sauf en cas de vente, retrait de vente, changement de prix ou d'autres conditions, sans préalable.

Savills Monaco Real Estate
Tél : +377 97 70 42 00
Fax : +377 97 70 42 01
monaco@savills.com
www.savills.mc

Ce document ne fait partie d'aucune offre ou contrat. Toutes mesures, surfaces et distances sont approximatives. Le descriptif et les plans ne sont donnés qu'à titre indicatif et leur exactitude n'est pas garantie. Les photographies ne montrent que certaines parties de la propriété. L'offre est valable sauf en cas de vente, retrait de vente, changement de prix ou d'autres conditions, sans préalable.