AFIM SAM
3, avenue de Grande Bretagne
98000 Monaco
Tél : +377 97 97 87 87
Fax : +377 97 97 87 89
afim@afim.mc
www.afim.mc

BOTTICELLI

Vente

2 014 000 €

Type de produit **Appartement**	*Nb. pièces* **2 pièces**
Immeuble **Botticelli**	*Quartier* **Fontvieille**
Superficie habitable **54 m²**	*Superficie terrasse* **4 m²**
Superficie totale **58 m²**	*Chambre* **1**
Salle de bains **1**	*Cave* **1**
Ref. **517V15588A**	

Fontvieille, 2 pièces au rez-de-chaussée, refait entièrement à neuf, en très bon état offrant 58 m² de surface totale environ, dont 54 m² habitables et 4 m² de terrasse/loggia.
Entrée, buanderie, séjour, cuisine équipée, 1 chambre, placards, 1 salle de douche complète.
1 cave.
Bail en cours jusqu'au 31 octobre 2024
Loyer mensuel 4.350 ¤ + 460 ¤ de charges mensuelles forfaitaires
(comprenant la climatisation, le chauffage, la consommation d'eau)

Fontvieille, 2 pièces au rez-de-chaussée, refait entièrement à neuf, en très bon état offrant 58 m² de surface totale environ, dont 54 m² habitables et 4 m² de terrasse/loggia.
Entrée, buanderie, séjour, cuisine équipée, 1 chambre, placards, 1 salle de douche complète.
1 cave.
Bail en cours jusqu'au 31 octobre 2024
Loyer mensuel 4.350 € + 460 € de charges mensuelles forfaitaires
(comprenant la climatisation, le chauffage, la consommation d'eau)

Ce document ne fait partie d'aucune offre ou contrat. Toutes mesures, surfaces et distances sont approximatives. Le descriptif et les plans ne sont donnés qu'à titre indicatif et leur exactitude n'est pas garantie. Les photographies ne montrent que certaines parties de la propriété. L'offre est valable sauf en cas de vente, retrait de vente, changement de prix ou d'autres conditions, sans préalable.

AFIM S.A.M
Monaco Real Estate
Since 1979

AFIM SAM
Tél : +377 97 97 87 87
Fax : +377 97 97 87 89
afim@afim.mc
www.afim.mc

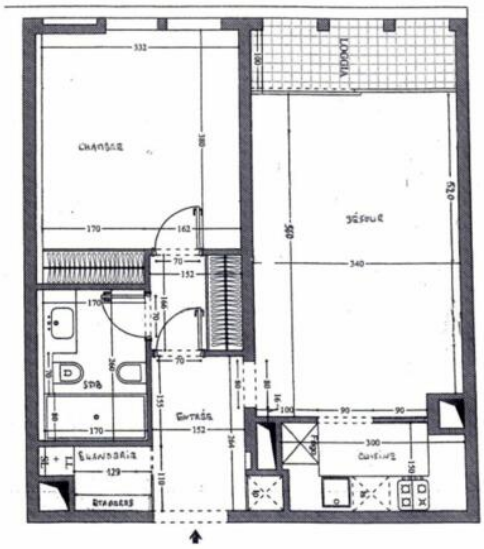

Ce document ne fait partie d'aucune offre ou contrat. Toutes mesures, surfaces et distances sont approximatives. Le descriptif et les plans ne sont donnés qu'à titre indicatif et leur exactitude n'est pas garantie. Les photographies ne montrent que certaines parties de la propriété. L'offre est valable sauf en cas de vente, retrait de vente, changement de prix ou d'autres conditions, sans préalable.

AFIM S.A.M
Monaco Real Estate
Since 1979

AFIM SAM
Tél : +377 97 97 87 87
Fax : +377 97 97 87 89
afim@afim.mc
www.afim.mc

Ce document ne fait partie d'aucune offre ou contrat. Toutes mesures, surfaces et distances sont approximatives. Le descriptif et les plans ne sont donnés qu'à titre indicatif et leur exactitude n'est pas garantie. Les photographies ne montrent que certaines parties de la propriété. L'offre est valable sauf en cas de vente, retrait de vente, changement de prix ou d'autres conditions, sans préalable.