Mazza Immobilier
11-13 boulevard du Jardin Exotique
98000 Monaco
Tél : +377 97 77 35 35
info@mazza-immobilier.com
mazza-immobilier.com

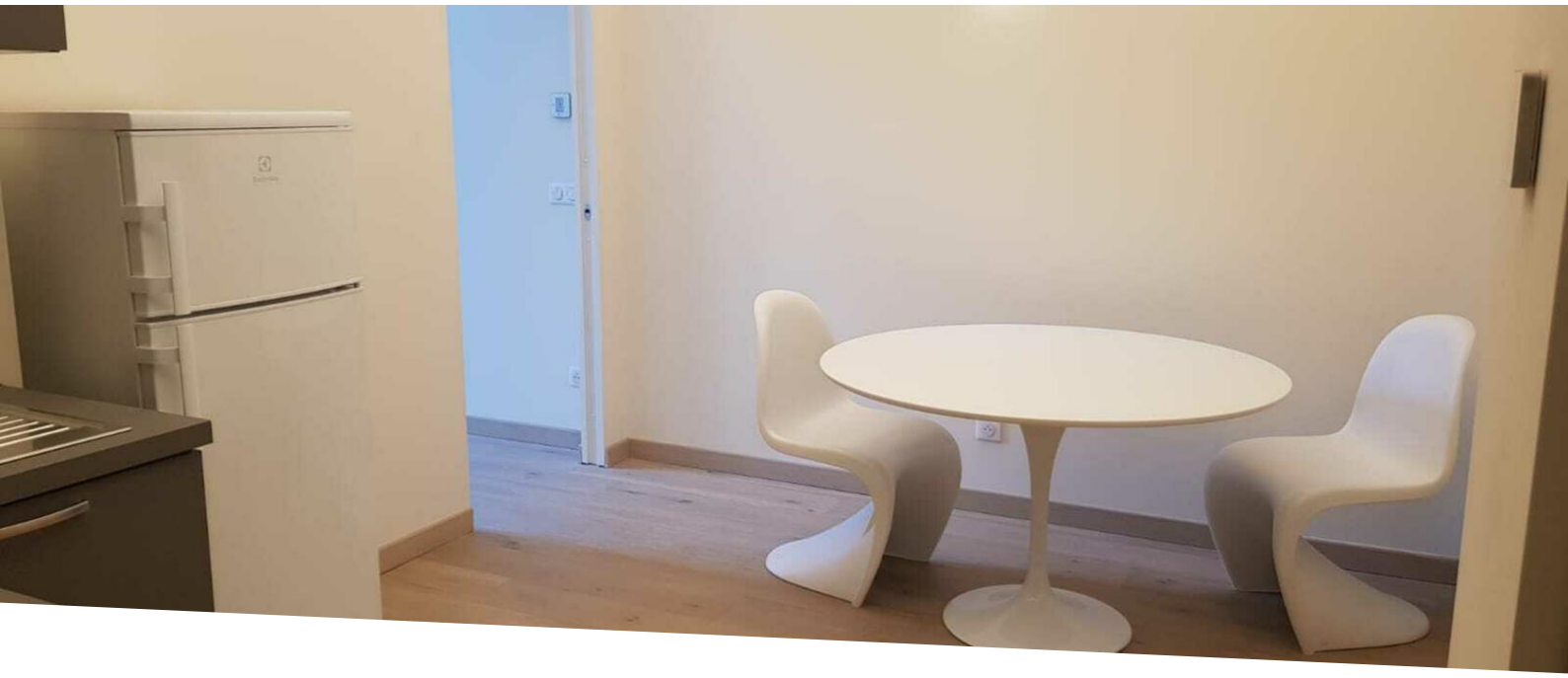

Charmant 2 pièces avec belle hauteur sous plafond et terrasse

Vente | Exclusivité | 1 570 000 €

Type de produit **Appartement**	*Nb. pièces* **2 pièces**
Immeuble **Maison Ribéri**	*Quartier* **Condamine**
Superficie habitable **31 m²**	*Superficie terrasse* **5 m²**
Superficie totale **36 m²**	*Chambre* **1**
Salle de bains **1**	*Etage* **4ème et dernier sans ascenseur**
Etat **Neuf**	*Usage mixte* **Oui**
Ref. **CH3A5**	

Dans le quartier commerçant de la Condamine, à proximité du marché de la Place d'Armes, des magasins, transports en commun, écoles et autres commodités, ce 2 pièces se situe au dernier étage d'une surélévation d'immeuble.

Appartement neuf, vendu meublé ou vide, doté d'une belle terrasse donnant sur les toits du quartier.

Il se compose d'une entrée, une salle de douches avec WC séparé par une cloison, un séjour avec coin cuisine équipé, une chambre et une jolie terrasse. Très belle hauteur sous-plafond avec velux à fermeture électrique. Matériaux et finitions de qualité.

Usage d'habitation et/ou bureau. Libre de loi.

Ce document ne fait partie d'aucune offre ou contrat. Toutes mesures, surfaces et distances sont approximatives. Le descriptif et les plans ne sont donnés qu'à titre indicatif et leur exactitude n'est pas garantie. Les photographies ne montrent que certaines parties de la propriété. L'offre est valable sauf en cas de vente, retrait de vente, changement de prix ou d'autres conditions, sans préalable.

Mazza Immobilier
Tél : +377 97 77 35 35
info@mazza-immobilier.com
mazza-immobilier.com

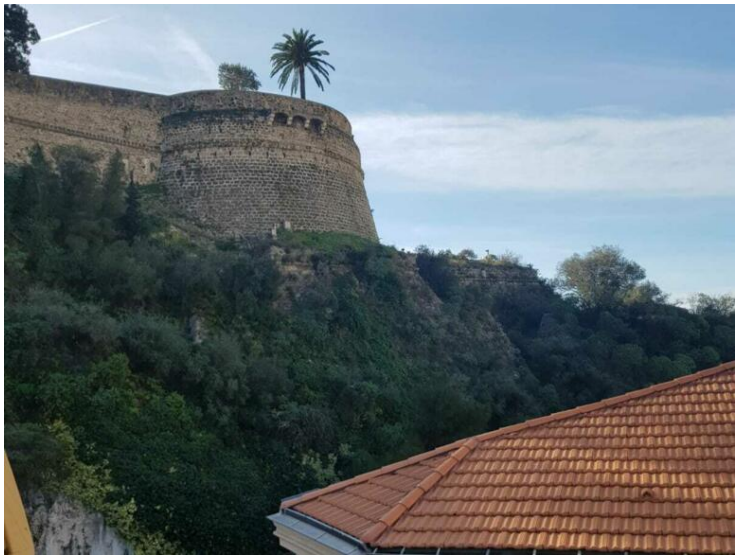

Ce document ne fait partie d'aucune offre ou contrat. Toutes mesures, surfaces et distances sont approximatives. Le descriptif et les plans ne sont donnés qu'à titre indicatif et leur exactitude n'est pas garantie. Les photographies ne montrent que certaines parties de la propriété. L'offre est valable sauf en cas de vente, retrait de vente, changement de prix ou d'autres conditions, sans préalable.

Mazza Immobilier
Tél : +377 97 77 35 35
info@mazza-immobilier.com
mazza-immobilier.com

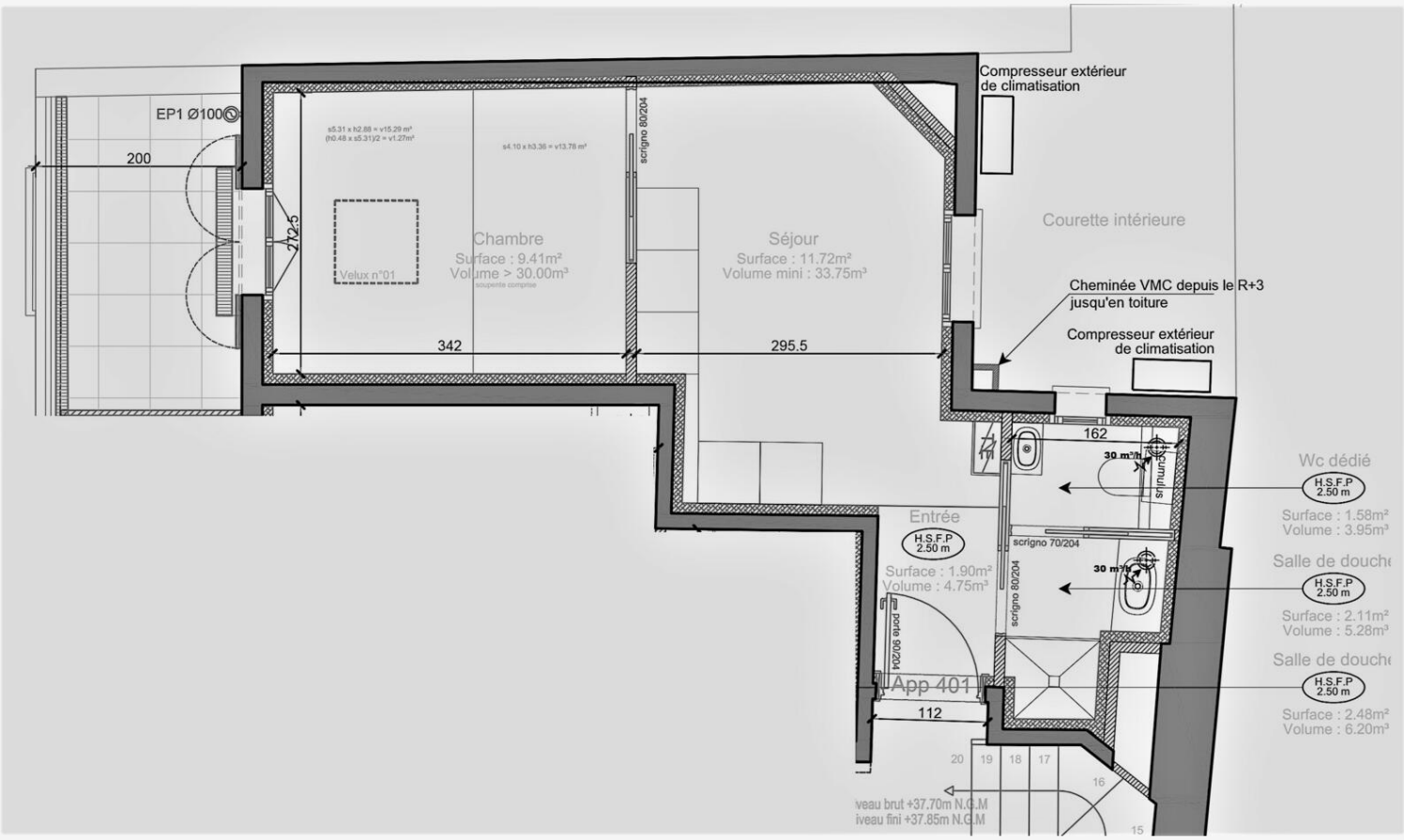

Ce document ne fait partie d'aucune offre ou contrat. Toutes mesures, surfaces et distances sont approximatives. Le descriptif et les plans ne sont donnés qu'à titre indicatif et leur exactitude n'est pas garantie. Les photographies ne montrent que certaines parties de la propriété. L'offre est valable sauf en cas de vente, retrait de vente, changement de prix ou d'autres conditions, sans préalable.