Lux Home
3 Av. des Citronniers
98000 Monaco
Tél : +33 7 88 72 49 19
info@luxhome.mc
www.luxhome.mc

OFF MARKET EMPLACEMENT UNIQUE

Vente

5 900 000 €

Type de produit **Appartement**	*Nb. pièces* **2 pièces**
Immeuble **Eden Star**	*Quartier* **Fontvieille**
Superficie habitable **85 m²**	*Superficie terrasse* **65 m²**
Superficie totale **150 m²**	*Chambre* **1**
Salles de bains **2**	*Parking* **1**
Cave **1**	*Etage* **ALTO**
Date de libération **Rapidement**	*Ref.* **ALE-MC14V**

Unique, magnifique appartement de deux pièces, sur un étage élevé de la très recherchée EDEN STAR. Grande terrasse avec une grande variété de plantes, avec une vue agréable sur la mer mais aussi sur la place intérieure avec des arbres et des plantes ornementales.
L'appartement sera vendu avec une place de parking très pratique et une grande cave spacieuse.

Ce document ne fait partie d'aucune offre ou contrat. Toutes mesures, surfaces et distances sont approximatives. Le descriptif et les plans ne sont donnés qu'à titre indicatif et leur exactitude n'est pas garantie. Les photographies ne montrent que certaines parties de la propriété. L'offre est valable sauf en cas de vente, retrait de vente, changement de prix ou d'autres conditions, sans préalable.

Lux Home
Tél : +33 7 88 72 49 19
info@luxhome.mc
www.luxhome.mc

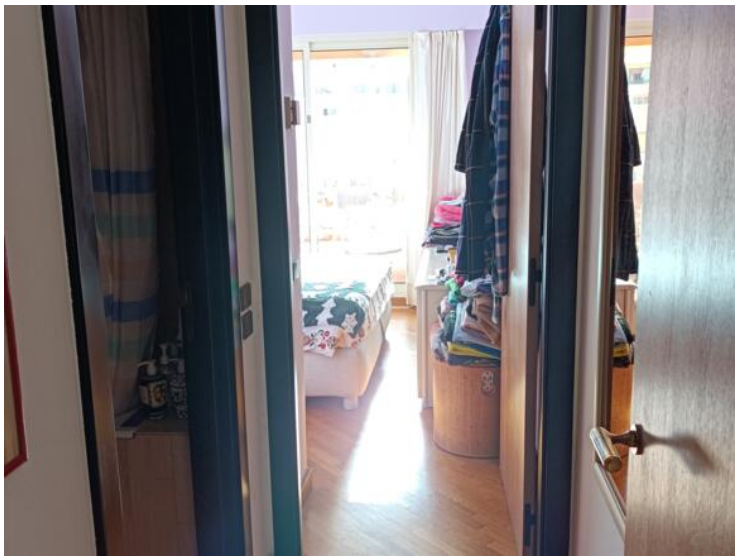

Ce document ne fait partie d'aucune offre ou contrat. Toutes mesures, surfaces et distances sont approximatives. Le descriptif et les plans ne sont donnés qu'à titre indicatif et leur exactitude n'est pas garantie. Les photographies ne montrent que certaines parties de la propriété. L'offre est valable sauf en cas de vente, retrait de vente, changement de prix ou d'autres conditions, sans préalable.

Lux Home
Tél : +33 7 88 72 49 19
info@luxhome.mc
www.luxhome.mc

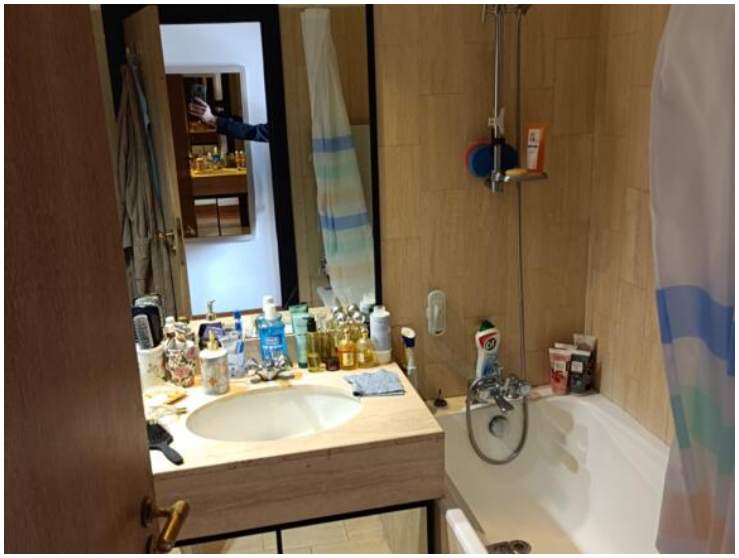

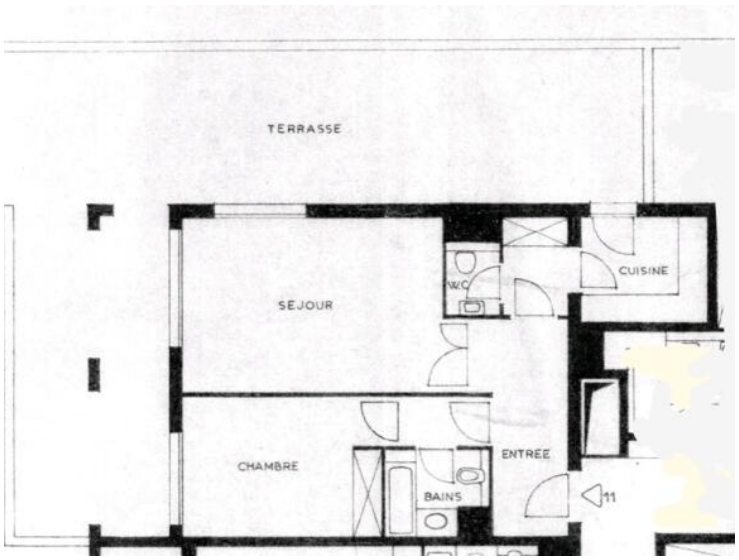

Ce document ne fait partie d'aucune offre ou contrat. Toutes mesures, surfaces et distances sont approximatives. Le descriptif et les plans ne sont donnés qu'à titre indicatif et leur exactitude n'est pas garantie. Les photographies ne montrent que certaines parties de la propriété. L'offre est valable sauf en cas de vente, retrait de vente, changement de prix ou d'autres conditions, sans préalable.