Westrope Real Estate
22, boulevard des Moulins
98000 Monaco
Tél : +377 93 50 67 99
contact@westrope-monaco.com
www.westrope-monaco.com

Le Massena: Bel Appartement 2 Pièces Bourgeois avec Vue Mer au Cœur de Monte-Carlo

Vente | Exclusivité | 3 250 000 €

Type de produit **Appartement**	*Nb. pièces* **2 pièces**
Immeuble **Le Massena**	*Quartier* **Monte-Carlo**
Superficie habitable **59 m²**	*Superficie terrasse* **8 m²**
Superficie totale **67 m²**	*Chambre* **1**
Salle de bains **1**	*Etage* **5°**
Etat **Très bon état**	*Date de libération* **28/02/2025**
Ref. **WEVMASS012**	

Situé dans un immeuble Bourgeois avec ascenseur sur le Boulevard des Moulins, ce bel appartement de 2 pièces libre de loi jouit d'une belle luminosité et d'une vue mer appréciable. L'entrée est spacieuse et mène en façade au séjour ouvrant sur balcon commun à la chambre; sur le côté: une salle de bains et une cuisine équipée, les deux avec fenêtres.
L'appartement a été entièrement rénové au cours des douze dernières années et dispose d'un système de climatisation.
Il est actuellement loué jusqu'au 28/02/2025.

Ce document ne fait partie d'aucune offre ou contrat. Toutes mesures, surfaces et distances sont approximatives. Le descriptif et les plans ne sont donnés qu'à titre indicatif et leur exactitude n'est pas garantie. Les photographies ne montrent que certaines parties de la propriété. L'offre est valable sauf en cas de vente, retrait de vente, changement de prix ou d'autres conditions, sans préalable.

Westrope Real Estate
Tél : +377 93 50 67 99
contact@westrope-monaco.com
www.westrope-monaco.com

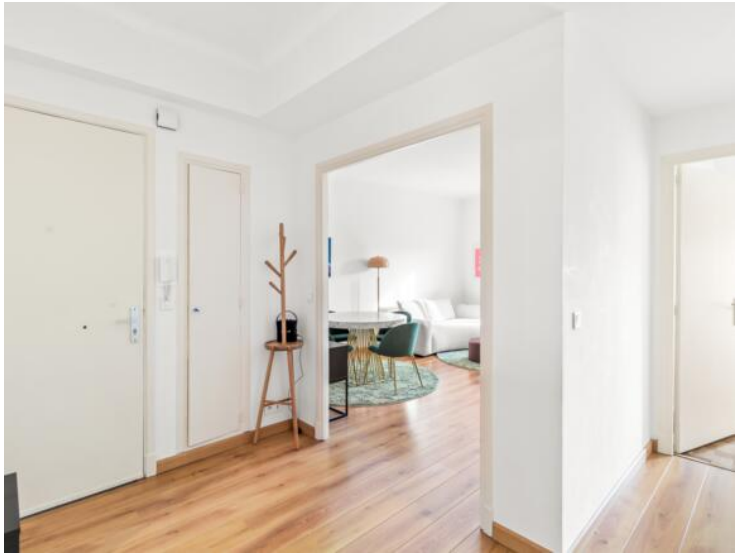

Ce document ne fait partie d'aucune offre ou contrat. Toutes mesures, surfaces et distances sont approximatives. Le descriptif et les plans ne sont donnés qu'à titre indicatif et leur exactitude n'est pas garantie. Les photographies ne montrent que certaines parties de la propriété. L'offre est valable sauf en cas de vente, retrait de vente, changement de prix ou d'autres conditions, sans préalable.

Ce document ne fait partie d'aucune offre ou contrat. Toutes mesures, surfaces et distances sont approximatives. Le descriptif et les plans ne sont donnés qu'à titre indicatif et leur exactitude n'est pas garantie. Les photographies ne montrent que certaines parties de la propriété. L'offre est valable sauf en cas de vente, retrait de vente, changement de prix ou d'autres conditions, sans préalable.