John Taylor
20, boulevard des Moulins
98000 Monaco
Tél : +377 93 50 30 70
monaco@john-taylor.com
www.john-taylor.fr/agence-immobiliere-de-prestige/monaco

Jardin Exotique - Le Patio Palace - 3/4 pièces

Vente

7 900 000 €

Type de produit **Appartement**	*Nb. pièces* **4 pièces**	*Immeuble* **Patio Palace**	*Quartier* **Jardin Exotique**
Superficie habitable **220,67 m²**	*Superficie terrasse* **73,08 m²**	*Superficie totale* **293,75 m²**	*Chambres* **3**
Salles de bains **3**	*Parkings* **3**	*Cave* **1**	*Charges annuelles* **10 200 €**
Date de libération **31/07/2024**	*Ref.* **V1701MC**		

Situé au Jardin Exotique dans une résidence de standing avec piscine, ce bel appartement de 3/4 pièces comptent 155,48 m² habitables et 53,31 m² de terrasses.

Il se compose de :
- Hall d’entrée,
- Un salon,
- Une salle à manger,
- Une cuisine séparée et équipée,
- Deux chambres avec dressings et salles de bains en suite.
- Toilettes invités,

Une cave. Deux parkings vendues séparément.

Loué jusqu’au 31/07/2024.

Ce document ne fait partie d'aucune offre ou contrat. Toutes mesures, surfaces et distances sont approximatives. Le descriptif et les plans ne sont donnés qu'à titre indicatif et leur exactitude n'est pas garantie. Les photographies ne montrent que certaines parties de la propriété. L'offre est valable sauf en cas de vente, retrait de vente, changement de prix ou d'autres conditions, sans préalable.

John Taylor
Tél : +377 93 50 30 70
monaco@john-taylor.com
www.john-taylor.fr/agence-immobiliere-de-prestige/monaco

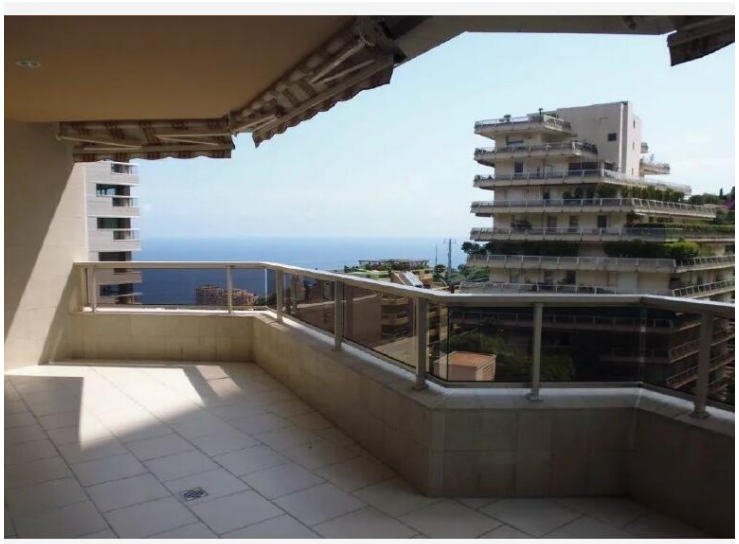

Ce document ne fait partie d'aucune offre ou contrat. Toutes mesures, surfaces et distances sont approximatives. Le descriptif et les plans ne sont donnés qu'à titre indicatif et leur exactitude n'est pas garantie. Les photographies ne montrent que certaines parties de la propriété. L'offre est valable sauf en cas de vente, retrait de vente, changement de prix ou d'autres conditions, sans préalable.

John Taylor
Tél : +377 93 50 30 70
monaco@john-taylor.com
www.john-taylor.fr/agence-immobiliere-de-prestige/monaco

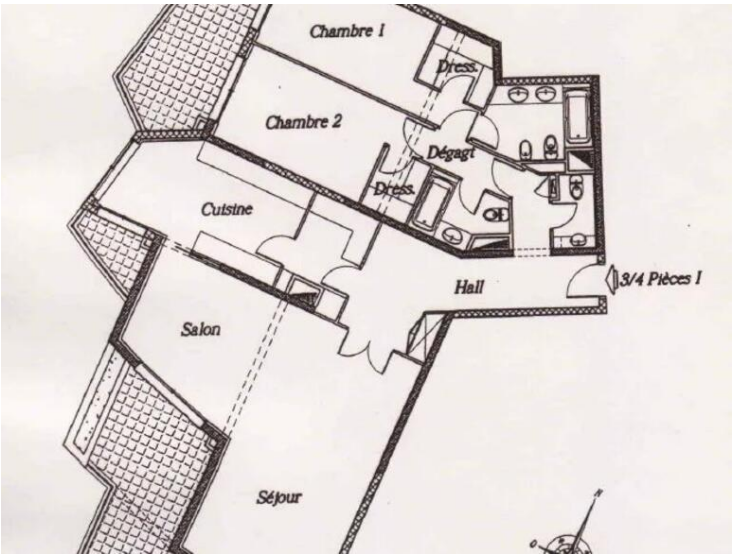

Ce document ne fait partie d'aucune offre ou contrat. Toutes mesures, surfaces et distances sont approximatives. Le descriptif et les plans ne sont donnés qu'à titre indicatif et leur exactitude n'est pas garantie. Les photographies ne montrent que certaines parties de la propriété. L'offre est valable sauf en cas de vente, retrait de vente, changement de prix ou d'autres conditions, sans préalable.