Afim France
Port de Cap d'Ail
06320 CAP D'AIL
Tél : +33 6 69 08 96 78
Fax : +33 4 93 78 19 78
alexandre@afimfrance.com
www.afimfrance.com

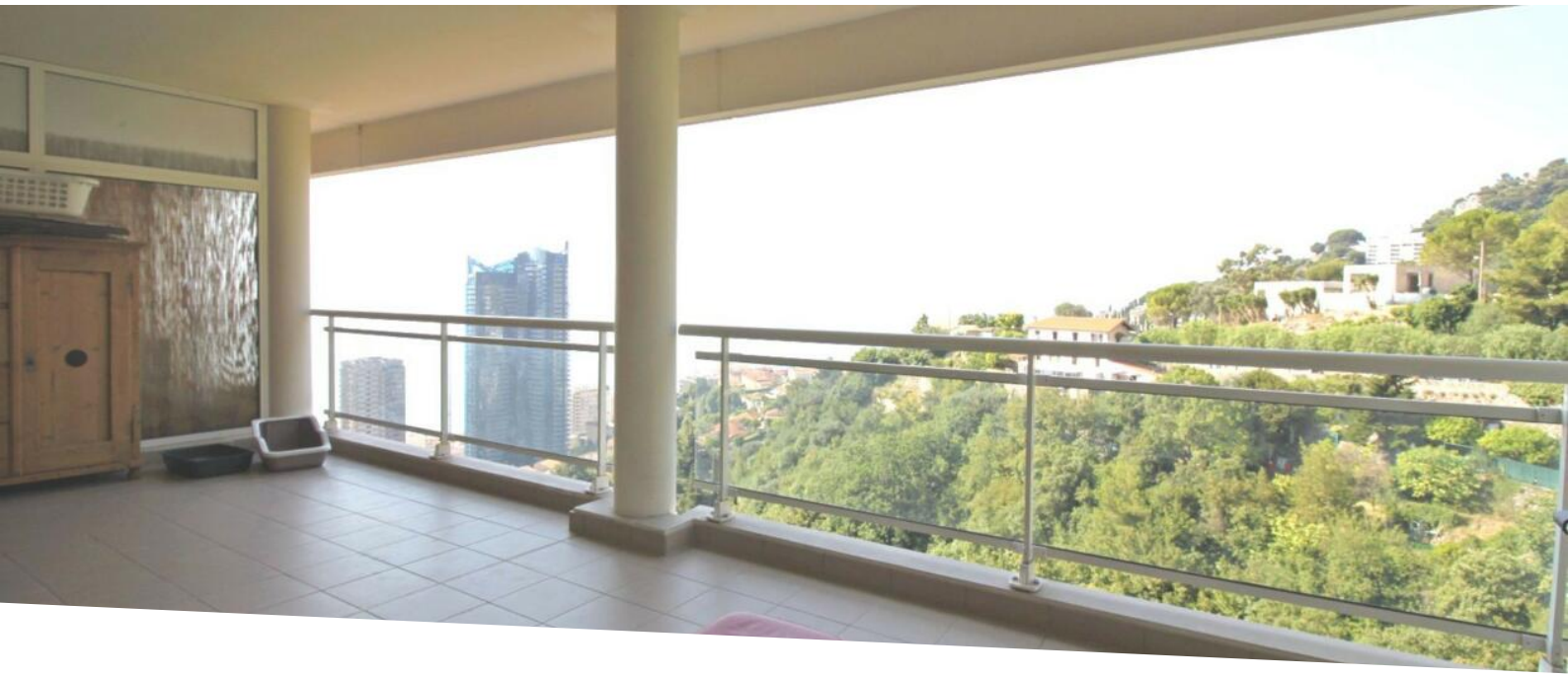

Vente

398 000 €

Type de produit **Appartement**	*Nb. pièces* **2 pièces**
Ville **Beausoleil**	*Pays* **France**
Superficie habitable **27,61 m²**	*Superficie terrasse* **19 m²**
Superficie totale **46,61 m²**	*Chambre* **1**
Salle de bains **1**	*Parking* **1**
Cave **1**	*Ref.* **519V900787A**

Beausoleil, résidence Beauséjour. Dans résidence sécurisée avec piscine bel appartement 2 pièces de 46 m² loué vide, composé d'une entrée, un grand séjour, une cuisine équipée indépendante, une salle de bains et une chambre avec placard. Grande terrasse de 19 m² avec vue mer et montagne. Cave et parking.

Beausoleil, résidence Beauséjour. Dans résidence sécurisée avec piscine bel appartement 2 pièces de 46 m² loué vide, composé d'une entrée, un grand séjour, une cuisine équipée indépendante, une salle de bains et une chambre avec placard. Grande terrasse de 19 m² avec vue mer et montagne. Cave et parking.

Ce document ne fait partie d'aucune offre ou contrat. Toutes mesures, surfaces et distances sont approximatives. Le descriptif et les plans ne sont donnés qu'à titre indicatif et leur exactitude n'est pas garantie. Les photographies ne montrent que certaines parties de la propriété. L'offre est valable sauf en cas de vente, retrait de vente, changement de prix ou d'autres conditions, sans préalable.

AFIM Real Estate

Afim France
Tél : +33 6 69 08 96 78
Fax : +33 4 93 78 19 78
alexandre@afimfrance.com
www.afimfrance.com

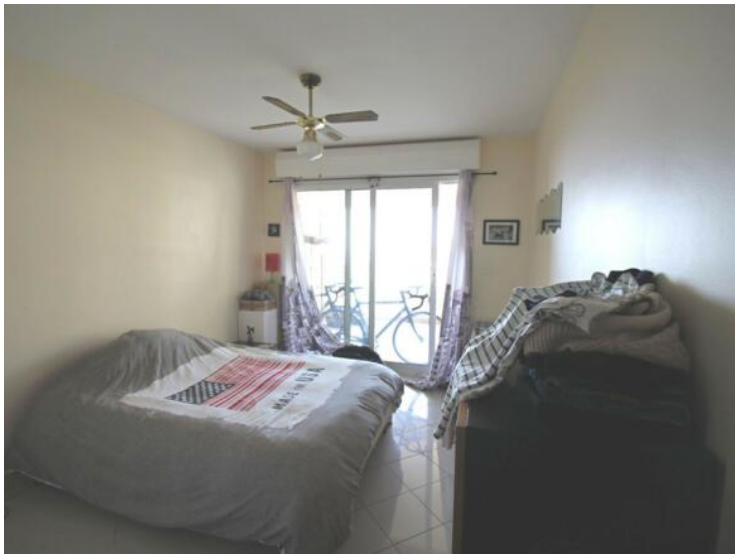

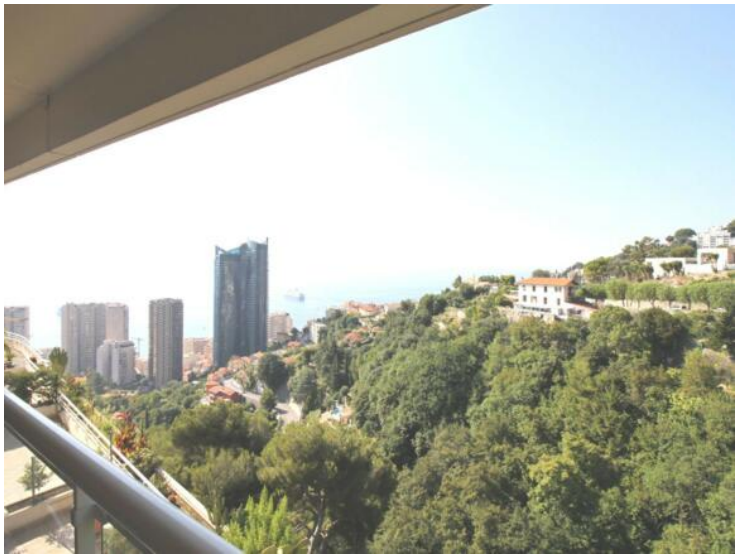

Consommations énergétiques

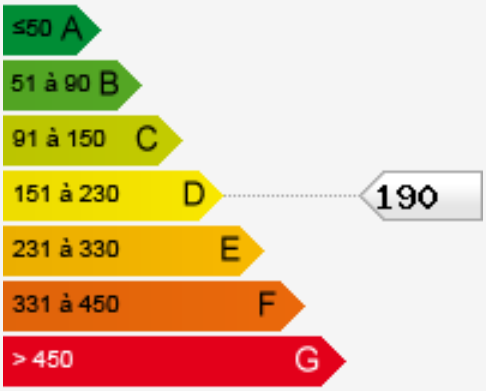

Émissions de gaz à effet de serre

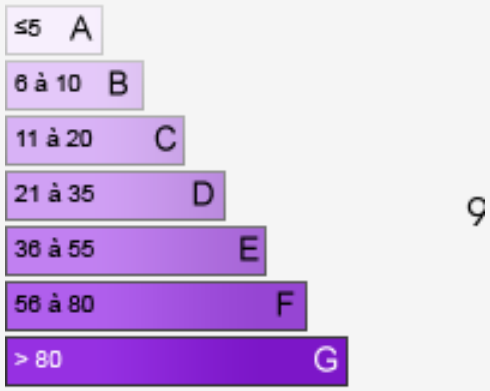

Ce document ne fait partie d'aucune offre ou contrat. Toutes mesures, surfaces et distances sont approximatives. Le descriptif et les plans ne sont donnés qu'à titre indicatif et leur exactitude n'est pas garantie. Les photographies ne montrent que certaines parties de la propriété. L'offre est valable sauf en cas de vente, retrait de vente, changement de prix ou d'autres conditions, sans préalable.