ASTRAL PROPERTIES SAM
1 Avenue Henry Dunant
98000 Monaco
Tél : +377 99 90 61 51
contact@astralproperties.mc
www.astralproperties.mc

APPARTEMENT DE CHARME DANS LE COEUR DE CAP FERRAT

Vente

1 500 000 €

Type de produit **Appartement**	*Nb. pièces* **3 pièces**	*Ville* **Saint-Jean-Cap-Ferrat**	*Pays* **France**
Superficie habitable **95 m²**	*Superficie terrasse* **15 m²**	*Superficie totale* **110 m²**	*Chambres* **2**
Salles de bains **3**	*Parkings* **2**	*Meublé* **Oui**	*Ref.* **CFER**

Découvrez le luxe de vivre au cœur de Cap Ferrat dans cet appartement exquis de 2 chambres et 3 salles de bains. Situé à quelques pas du port et de toutes les commodités, cet élégant appartement comprend une grande cuisine, un spacieux salon avec une mezzanine, et deux chambres sereines avec salles de bains. Profitez de la commodité d'un grand parking fermé, garantissant la tranquillité d'esprit dans cette communauté côtière exclusive.

Ce document ne fait partie d'aucune offre ou contrat. Toutes mesures, surfaces et distances sont approximatives. Le descriptif et les plans ne sont donnés qu'à titre indicatif et leur exactitude n'est pas garantie. Les photographies ne montrent que certaines parties de la propriété. L'offre est valable sauf en cas de vente, retrait de vente, changement de prix ou d'autres conditions, sans préalable.

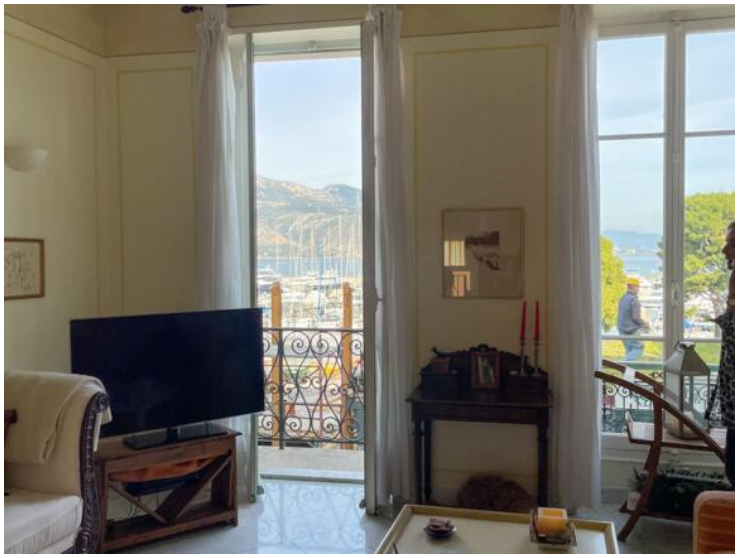

Ce document ne fait partie d'aucune offre ou contrat. Toutes mesures, surfaces et distances sont approximatives. Le descriptif et les plans ne sont donnés qu'à titre indicatif et leur exactitude n'est pas garantie. Les photographies ne montrent que certaines parties de la propriété. L'offre est valable sauf en cas de vente, retrait de vente, changement de prix ou d'autres conditions, sans préalable.

Ce document ne fait partie d'aucune offre ou contrat. Toutes mesures, surfaces et distances sont approximatives. Le descriptif et les plans ne sont donnés qu'à titre indicatif et leur exactitude n'est pas garantie. Les photographies ne montrent que certaines parties de la propriété. L'offre est valable sauf en cas de vente, retrait de vente, changement de prix ou d'autres conditions, sans préalable.