Volumes
25 Rue Grimaldi
98000 Monaco
Tél : +377 93 30 89 80
infos@volumes.mc
www.volumes.mc

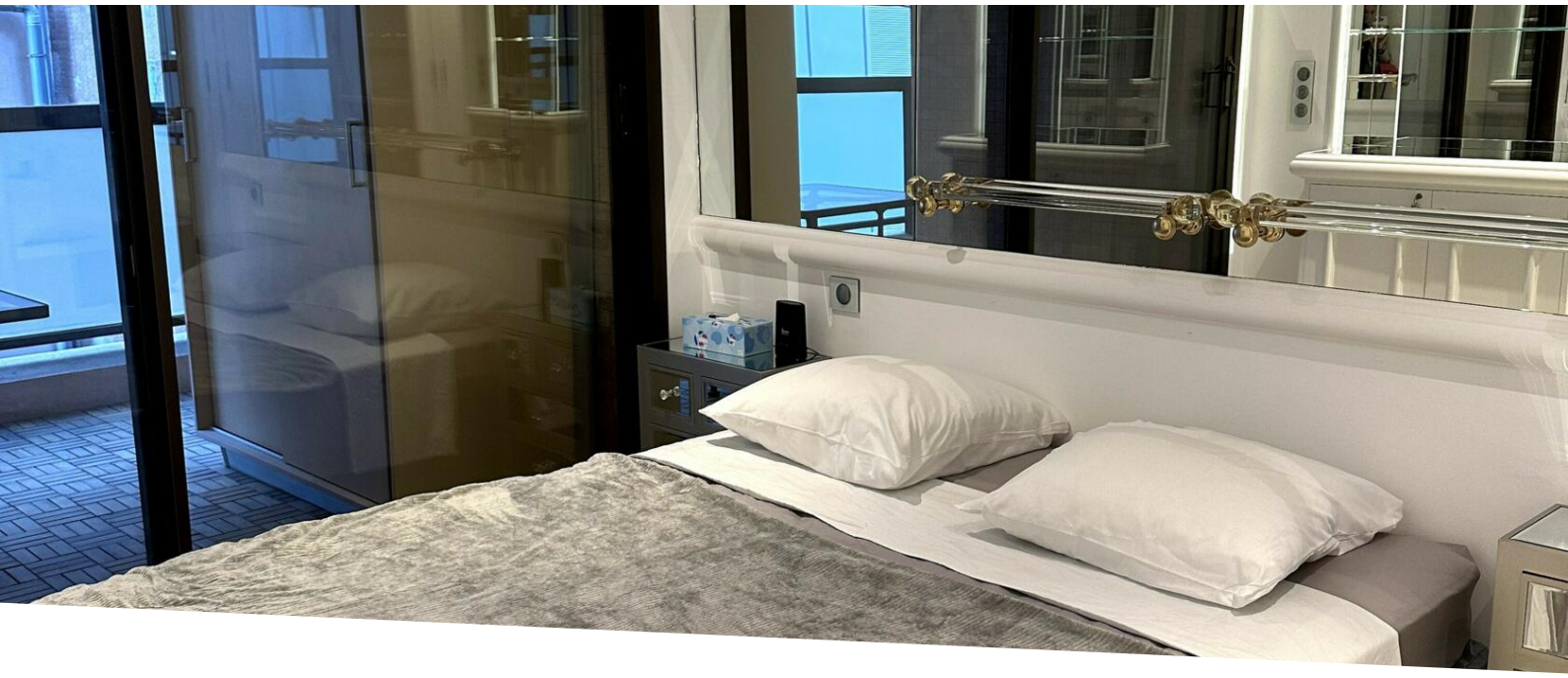

Monte Carlo Sun - Grand 2 Pièces avec parking

Vente

3 300 000 €

Type de produit **Appartement**	*Nb. pièces* **2 pièces**
Immeuble **Monte Carlo Sun**	*Quartier* **La Rousse - Saint Roman**
Superficie habitable **60 m²**	*Superficie terrasse* **24 m²**
Superficie totale **84 m²**	*Chambre* **1**
Salle de bains **1**	*Parking* **1**
Cave **1**	*Etage* **5**
Etat **Bon état**	*Date de libération* **Sous peu**
Lois **Pas sous Loi**	*Ref.* **946**

Grand 2 pièces avec terrasse dans immeuble de standing avec conciergerie, piscine et jardins, parking et cave

Bel appartement 2 pièces situé au Monte Carlo Sun.

Composé d'une entrée, un séjour, une cuisine équipée, une chambre, une salle de douche, terrasse.

Une cave et un parking complètent ce bien.

Ce document ne fait partie d'aucune offre ou contrat. Toutes mesures, surfaces et distances sont approximatives. Le descriptif et les plans ne sont donnés qu'à titre indicatif et leur exactitude n'est pas garantie. Les photographies ne montrent que certaines parties de la propriété. L'offre est valable sauf en cas de vente, retrait de vente, changement de prix ou d'autres conditions, sans préalable.

Volumes
Tél : +377 93 30 89 80
infos@volumes.mc
www.volumes.mc

Possibilité de créer une deuxième chambre.

Ce document ne fait partie d'aucune offre ou contrat. Toutes mesures, surfaces et distances sont approximatives. Le descriptif et les plans ne sont donnés qu'à titre indicatif et leur exactitude n'est pas garantie. Les photographies ne montrent que certaines parties de la propriété. L'offre est valable sauf en cas de vente, retrait de vente, changement de prix ou d'autres conditions, sans préalable.

Volumes
Tél : +377 93 30 89 80
infos@volumes.mc
www.volumes.mc

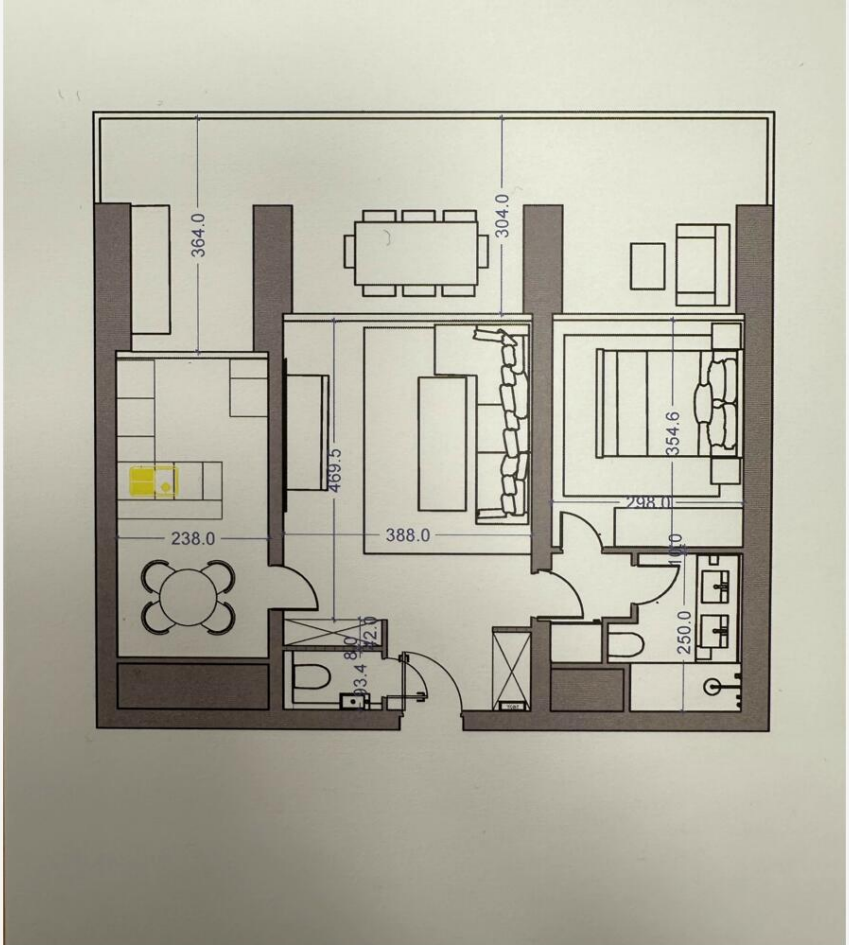

Ce document ne fait partie d'aucune offre ou contrat. Toutes mesures, surfaces et distances sont approximatives. Le descriptif et les plans ne sont donnés qu'à titre indicatif et leur exactitude n'est pas garantie. Les photographies ne montrent que certaines parties de la propriété. L'offre est valable sauf en cas de vente, retrait de vente, changement de prix ou d'autres conditions, sans préalable.