RI Properties
1 Bd Princesse Charlotte
98000 Monaco
Tél : +33 6 15 70 33 50
Fax : +377 99 99 76 96
johanna@ri-properties.com
www.ri-properties.com

STUDIO - PETIT BIJOU A SAISIR

Vente | Exclusivité | 1 390 000 €

Type de produit **Appartement**	*Nb. pièces* **Studio**	*Quartier* **Condamine**	*Ville* **Monaco**
Pays **Monaco**	*Superficie habitable* **25 m²**	*Superficie terrasse* **2 m²**	*Superficie totale* **27 m²**
Salle de bains **1**	*Charges annuelles* **700 €**	*Ref.* **1PJ3**	

Charmant studio situé dans le quartier de la Condamine, à proximité des commerces et de toutes les commodités. Récemment rénové, ce studio clé en main agencé comme un deux pièces constitue un pied-à-terre idéal pour deux personnes souhaitant obtenir une résidence à Monaco.

Ce document ne fait partie d'aucune offre ou contrat. Toutes mesures, surfaces et distances sont approximatives. Le descriptif et les plans ne sont donnés qu'à titre indicatif et leur exactitude n'est pas garantie. Les photographies ne montrent que certaines parties de la propriété. L'offre est valable sauf en cas de vente, retrait de vente, changement de prix ou d'autres conditions, sans préalable.

RI Properties
Tél : +33 6 15 70 33 50
Fax : +377 99 99 76 96
johanna@ri-properties.com
www.ri-properties.com

Ce document ne fait partie d'aucune offre ou contrat. Toutes mesures, surfaces et distances sont approximatives. Le descriptif et les plans ne sont donnés qu'à titre indicatif et leur exactitude n'est pas garantie. Les photographies ne montrent que certaines parties de la propriété. L'offre est valable sauf en cas de vente, retrait de vente, changement de prix ou d'autres conditions, sans préalable.

RI Properties
Tél : +33 6 15 70 33 50
Fax : +377 99 99 76 96
johanna@ri-properties.com
www.ri-properties.com

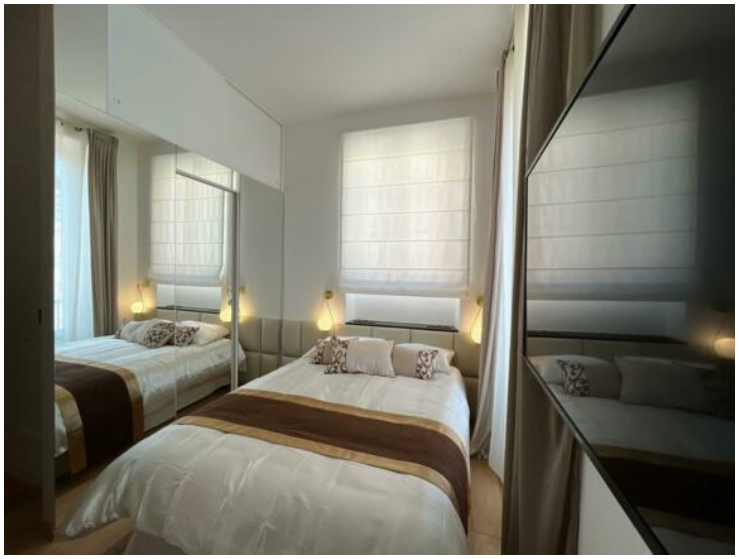

Ce document ne fait partie d'aucune offre ou contrat. Toutes mesures, surfaces et distances sont approximatives. Le descriptif et les plans ne sont donnés qu'à titre indicatif et leur exactitude n'est pas garantie. Les photographies ne montrent que certaines parties de la propriété. L'offre est valable sauf en cas de vente, retrait de vente, changement de prix ou d'autres conditions, sans préalable.